

1 PLANTA BAIXA TÉRREO  
1 : 100

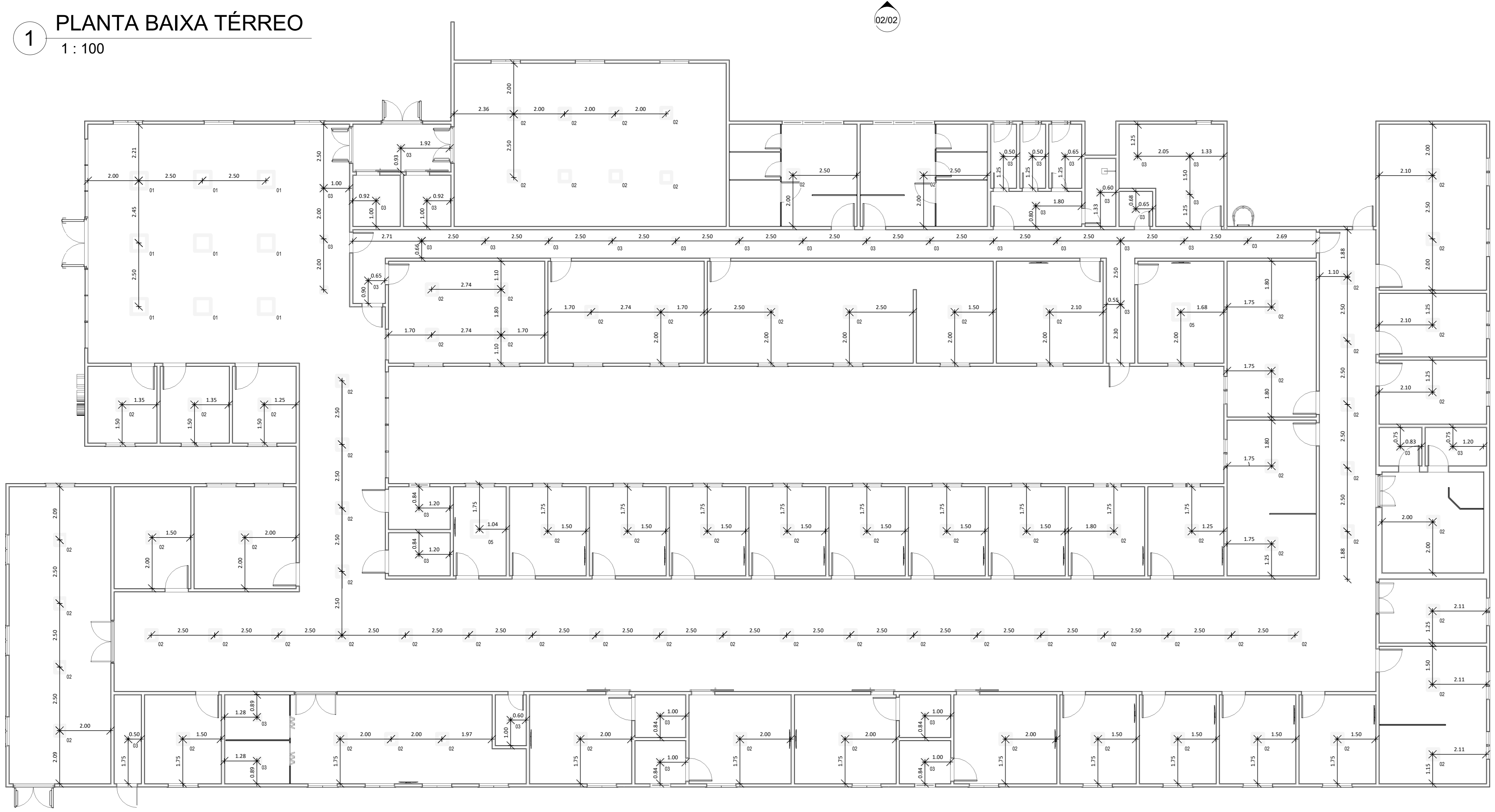

2 PLANTA DE FORRO  
1 : 100

QUADRO DE ESQUADRIAS - PORTA					
COD	TIPO	DESCRIÇÃO	LARGURA	ALTURA	QUANTIDADE
P1	ABRIR (2F)	PORTA EM VIDRO TEMPERADO ESP: 8mm TRANSLÚCIDO INCOLOR	1.80	2.20	1
P2	ABRIR (1F)	PORTA EM MADEIRA ESP. 30MM TIPO PRANCHETA (SARRAFEADA) LISA EM ANJELIM PEDRA. BATENTE EM MADEIRA DE LEI 5CM COM MESMO PADRÃO DE ACABAMENTO DA FOLHA, REVESTIMENTO EM PINTURA ESMALTE COR BRANCA. PREVER BARREIRA FIXA PARA PORTAS EM AÇO GALVANIZADO Nº16. ESP.: 1.55mm, ALTURA 40cm EM PORTA DE MADEIRA	0.90	2.10	34
P3	ABRIR (1F)	PORTA EM MADEIRA ESP. 30MM TIPO PRANCHETA (SARRAFEADA) LISA EM ANJELIM PEDRA. BATENTE EM MADEIRA DE LEI 5CM COM MESMO PADRÃO DE ACABAMENTO DA FOLHA, REVESTIMENTO EM PINTURA ESMALTE COR BRANCA.	0.80	2.10	14
P4	ABRIR (1F)	PORTA EM MADEIRA ESP. 30MM TIPO PRANCHETA (SARRAFEADA) LISA EM ANJELIM PEDRA. BATENTE EM MADEIRA DE LEI 5CM COM MESMO PADRÃO DE ACABAMENTO DA FOLHA, REVESTIMENTO EM PINTURA ESMALTE COR BRANCA.	0.60	2.10	6
P5	ABRIR (2F)	PORTA EM MADEIRA ESP. 30MM TIPO PRANCHETA (SARRAFEADA) LISA EM ANJELIM PEDRA COM VISOR EM VIDRO TRANSLÚCIDO INCOLOR 4mm. BATENTE EM MADEIRA DE LEI 5CM COM MESMO PADRÃO DE ACABAMENTO DA FOLHA, REVESTIMENTO EM PINTURA ESMALTE COR BRANCA. PREVER BARREIRA FIXA PARA PORTAS EM INOX 0.8mm, ALTURA 40mm A PARTIR DA BASE INFERIOR DA PORTA E FAIXA COMPLEMENTAR DE 20mm ALINHADA AO BATE-CAÇA.	1.60	2.10	2
P6	ABRIR (1F)	PORTA DE ALUMÍNIO PERFIL LINHA 25, FECHAMENTO EM VENEZIANA DE ALUMÍNIO COR NATURAL OU BRANCO.	0.60	2.10	5
P7	CORRER (1F)	PORTA EM MADEIRA ESP. 30MM TIPO PRANCHETA (SARRAFEADA) LISA EM ANJELIM PEDRA. BATENTE EM MADEIRA DE LEI 5CM COM MESMO PADRÃO DE ACABAMENTO DA FOLHA, REVESTIMENTO EM PINTURA ESMALTE COR BRANCA.	0.90	2.10	6
P8	ABRIR (1F)	PORTÃO EM GRADIL NYLOR NA COR BRANCA OU EQUIVALENTE.	0.80	2.10	1
P9	ABRIR (2F)	PORTA DE ABRIR, DUAS FOLHAS, EM MADEIRA ESP.: 30MM TIPO PRANCHETA (SARRAFEADA) LISA EM ANJELIM PEDRA 4MM, BATENTE EM MADEIRA DE LEI 5CM COM MESMO PADRÃO DE ACABAMENTO DA FOLHA, REVESTIMENTO EM PINTURA ESMALTE NA COR BRANCA. BARRA ANTIPÂNICO COM ABERTURA APENAS PELO LADO INTERNO, DOBRADIÇA DE LATÃO CROMADO TIPO FECHAMATIC 3 1/2" X 3, MARCA DE REF.: PAGÉ CDD 325-4325.	1.60	2.10	2
P10	ABRIR (2F)	PORTA EM MADEIRA COM DUAS FOLHAS ESP. 30MM TIPO PRANCHETA (SARRAFEADA) LISA EM ANJELIM PEDRA. BATENTE EM MADEIRA DE LEI 5CM COM MESMO PADRÃO DE ACABAMENTO DA FOLHA, REVESTIMENTO EM PINTURA ESMALTE COR BRANCA.	1.20	2.10	2
P11	ABRIR (1F)	PORTA DE ALUMÍNIO PERFIL LINHA 25, FECHAMENTO EM VENEZIANA NA COR PRETA	0.60	2.10	4
P12	ABRIR (1F)	PORTA DE ALUMÍNIO PERFIL LINHA 25, FECHAMENTO EM VENEZIANA NA COR PRETA	0.80	2.10	2
P13	SANFONADA A	PORTA PVC SANFONADA	0.90	2.10	2
P14	ABRIR (2F)	PORTA EM MADEIRA ESP. 30MM TIPO PRANCHETA (SARRAFEADA) LISA EM ANJELIM PEDRA. BATENTE EM MADEIRA DE LEI 5CM COM MESMO PADRÃO DE ACABAMENTO DA FOLHA, REVESTIMENTO EM PINTURA ESMALTE COR BRANCA.	1.40	2.10	2

QUADRO DE ESQUADRIAS - JANELAS						
COD	TIPO	DESCRIÇÃO	LARGURA	ALTURA	PEITORIL	QUANTIDADE
J1	MAXIM-AR	ESQUADRIA EM ALUMÍNIO ANODIZADO COR PRETA, PERFIL SERIE 25 E VIDRO MARTELADO 4mm PERFIL SERIE 25	0.50	1.00	1.10	28
J2	MAXIM-AR	ESQUADRIA EM ALUMÍNIO ANODIZADO COR PRETA, PERFIL SERIE 25 E VIDRO MARTELADO 4mm PERFIL SERIE 25	0.80	0.40	1.70	9
J3	FIXA	ESQUADRIA EM ALUMÍNIO ANODIZADO COR PRETA, PERFIL SERIE 25 E VIDRO TRANSPARENTE 4mm PERFIL SERIE 25	1.00	1.10		32
J4	FIXA COM BASCULANTE	ESQUADRIA EM ALUMÍNIO ANODIZADO COR PRETA, PERFIL SERIE 25 E VIDRO MARTELADO 4mm PERFIL SERIE 25	0.50	1.70	0.40	85
J5	FIXA	ESQUADRIA EM ALUMÍNIO ANODIZADO COR PRETA, PERFIL SERIE 25 E VIDRO TRANSPARENTE INCOLOR 4mm PERFIL SERIE 25 COM 20cm VAZADO ABAIXO	1.20	1.20	1.00	1

ESPECIFICAÇÕES DE ACABAMENTO			
A	B	C	
A - PISO	B - PAREDE	C - TETO	
<p>A1 - PORCELANATO RETIFICADO, DIM. 60x60cm, REF. CEMENTO GRIGIO BIANCOGRÉS/EQUIVALENTE, UTILIZANDO DUPLA COLAGEM DE ARGAMASSA COLANTE PARA PORCELANATO TIPO ACIII E REJUNTE 1mm PARA PORCELANATO.</p> <p>A2 - PISO PORCELANATO RETIFICADO ALTA PERFORMANCE, TERRAZZO AD-4 (60X60) CM, BIANCOGRÉS, JUNTAS DE 1.5MM OU PORCELANATO EQUIVALENTE, REJUNTE MÍNIMO EPOXI, NA COR DO REVESTIMENTO, REF.: QUARTZOLIT (ANTIFUNGO E ANTIFORMO COM 4% MAX. DE ABSORÇÃO OU EQUIVALENTE).</p> <p>A3 - PISO EM CONCRETO POLIDO.</p>			
<p>B - PAREDE</p> <p>B1 - PAREDE EMASSADA E PINTADA COM TINTA ACRÍLICA SUPER LAVÁVEL NA COR BRANCO GELO. ACABAMENTO DE ALUMÍNIO COM PERFIL DE CANTO PARA ARREIMATE DAS PAREDES EM TODAS AS QUINAS - RODAPÉ HOSPITALAR CANTO INTERNO DE SOBREPOR RÍGIDO COM PONTAS FLEXÍVEIS EM PVC TEC 188 48x48x2270mm.</p> <p>B2 - PAREDE COM REVESTIMENTO DE PORCELANATO RETIFICADO, DIM. 30x60cm, ACABAMENTO BRILHANTE, REFERÊNCIA GLACIER WHITE PORTOBELLO/EQUIVALENTE.</p> <p>B3 - PAREDE EMASSADA E PINTADA COM TINTA ACRÍLICA SUPER LAVÁVEL NA COR BRANCO GELO. ACABAMENTO DE ALUMÍNIO COM PERFIL DE CANTO PARA ARREIMATE DAS PAREDES EM TODAS AS QUINAS - RODAPÉ HOSPITALAR CANTO INTERNO DE SOBREPOR RÍGIDO COM PONTAS FLEXÍVEIS EM PVC TEC 188 48x48x2270mm - COLOCAR PORCELANATO RETIFICADO, DIM. 30x60cm, ACABAMENTO BRILHANTE, REFERÊNCIA GLACIER WHITE PORTOBELLO/EQUIVALENTE A 1.5m DAS PAREDES DA BANCADA.</p> <p>B4 - PAREDE EMASSADA E PINTADA COM TINTA ACRÍLICA LAVÁVEL REF.: LAVÁVEL, BRILHO ACETINADO, COR BRANCO GELO, CORAL OU EQUIVALENTE. PORCELANATO RETIFICADO, DIM.: 30x60cm, ACABAMENTO BRILHANTE, REF.: GLACIER WHITE PORTOBELLO/EQUIVALENTE, ATÉ A ALTURA DE 150cm EM TODAS AS PAREDES. CONSIDERAR BATE-MACAS/PROTECTOR DE PAREDE EM PVC, REF. TEC 198, VINYSHOCK H=20cm, 200x400x30mm, COR BRANCA, REF.: TECNO PERFIL OU SIMILAR DE IGUAL OU SUPERIOR DESEMPENHO NESTE AMBIENTE.</p> <p>B5 - PAREDE EMASSADA E PINTADA COM TINTA ACRÍLICA LAVÁVEL NA COR BRANCO GELO.</p>			
<p>C - TETO</p> <p>C1 - FORRO DE GESSO PINTADO COM TINTA ACRÍLICA FOSCA NA COR BRANCO NEVE</p>			
OBS.: CONSIDERAR PAREDES INTERNAS COM 14cm			

ESPECIFICAÇÕES DE LUMINÁRIAS				
COD	TIPO	DESCRIÇÃO	QUANTIDADE	
01		PAINEL DE EMBUTIR QUADRADO LED 62x62cm	40 W - BRANCA	9
02		PAINEL DE EMBUTIR QUADRADO LED 42x42cm	32 W - BRANCA	90
03		PAINEL DE EMBUTIR QUADRADO LED 22x22cm	18 W - BRANCA	43
05		PAINEL DE EMBUTIR QUADRADO LED 62x62cm 2	40 W - AMARELA	2

QUADRO DE ÁREAS	
NOME	ÁREA
ÁREA CONSTRUIDA	1.384,02m²
ÁREA TÉCNICA/JARDIM INTERNO	778,91m²

**GOVERNO DO ESTADO DO ESPÍRITO SANTO**  
**SECRETARIA DE ESTADO DA SAÚDE DO ESPÍRITO SANTO-SESA**  
**SUBSECRETARIA DE ESTADO DE ADMINISTRAÇÃO E FINANCIAMENTO DE ATENÇÃO À SAÚDE - SSAFAS**

**PLANO DECENAL DE ATENÇÃO PRIMÁRIA À SAÚDE - APS+10**

**EMPREENDIMENTO:**  
**APS - UNIDADE DE ATENÇÃO PRIMÁRIA À SAÚDE**

**PROJETO:**  
**6 ESF - UNIDADE DE 6 EQUIPES COM ANEXO**

**LOCAL:** PROJETO PADRÃO - TIPO 6

**SECRETÁRIO DA SESA:** MESIO FERNANDES DE MEDEIROS JUNIOR

**SUBSECRETÁRIO DA SFAFAS:** ERICO SANGIORGIO

**GERENTE DA GEAT:** ANDRÉ LAMAS VAREJÃO

**AUTOR DO PROJETO:** CARLOS COELHO JUNIOR

**TÍTULO:** PLANTA BAIXA E PLANTA DE FORRO

**DATA:** 07/11/2022 **ESCALA:** INDICADA **FORMATO:** A0 **UNIDADE:** METROS **FRANCHA:** 01/02

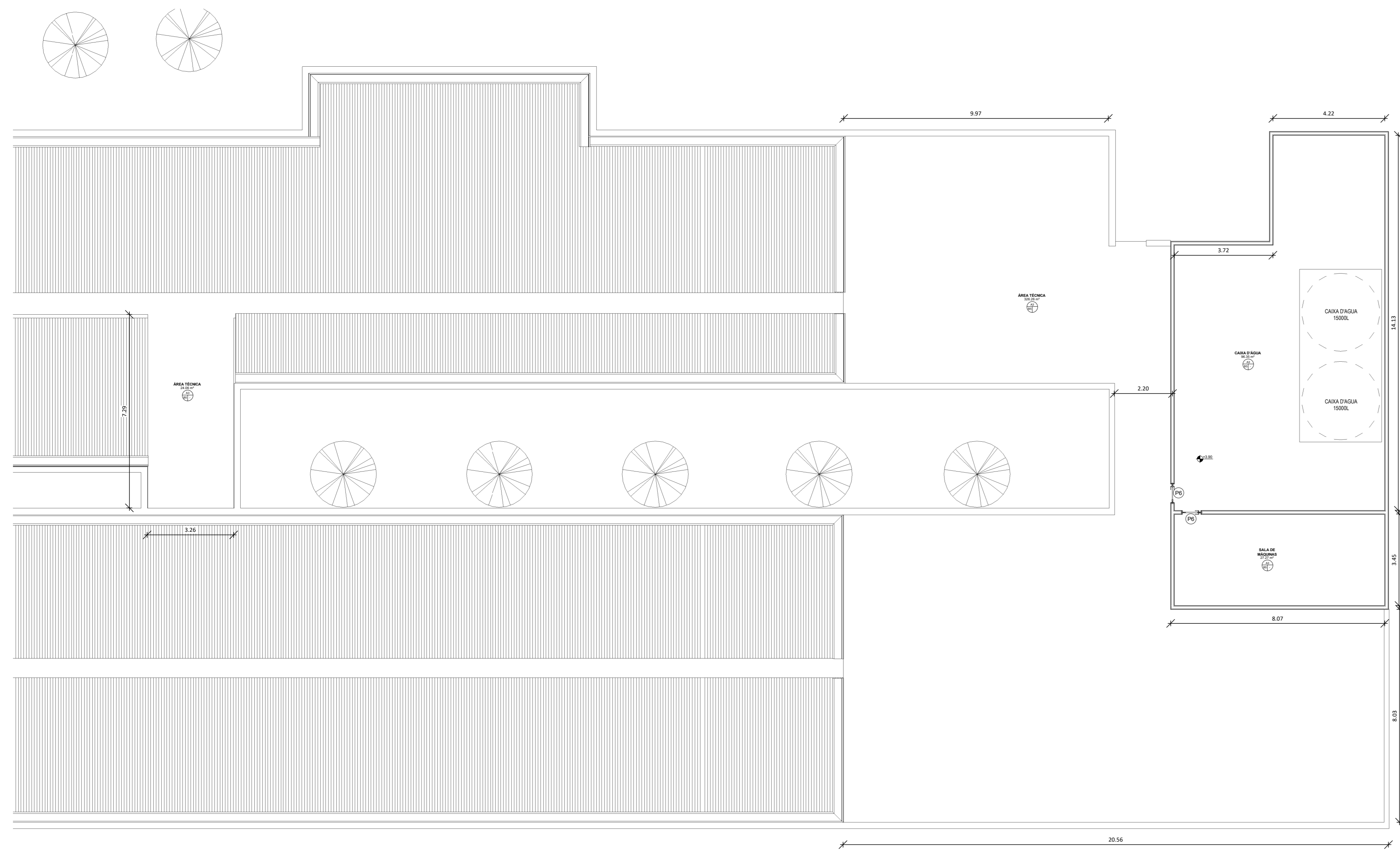

3 PLANTA ÁREA TÉCNICA  
1 : 100

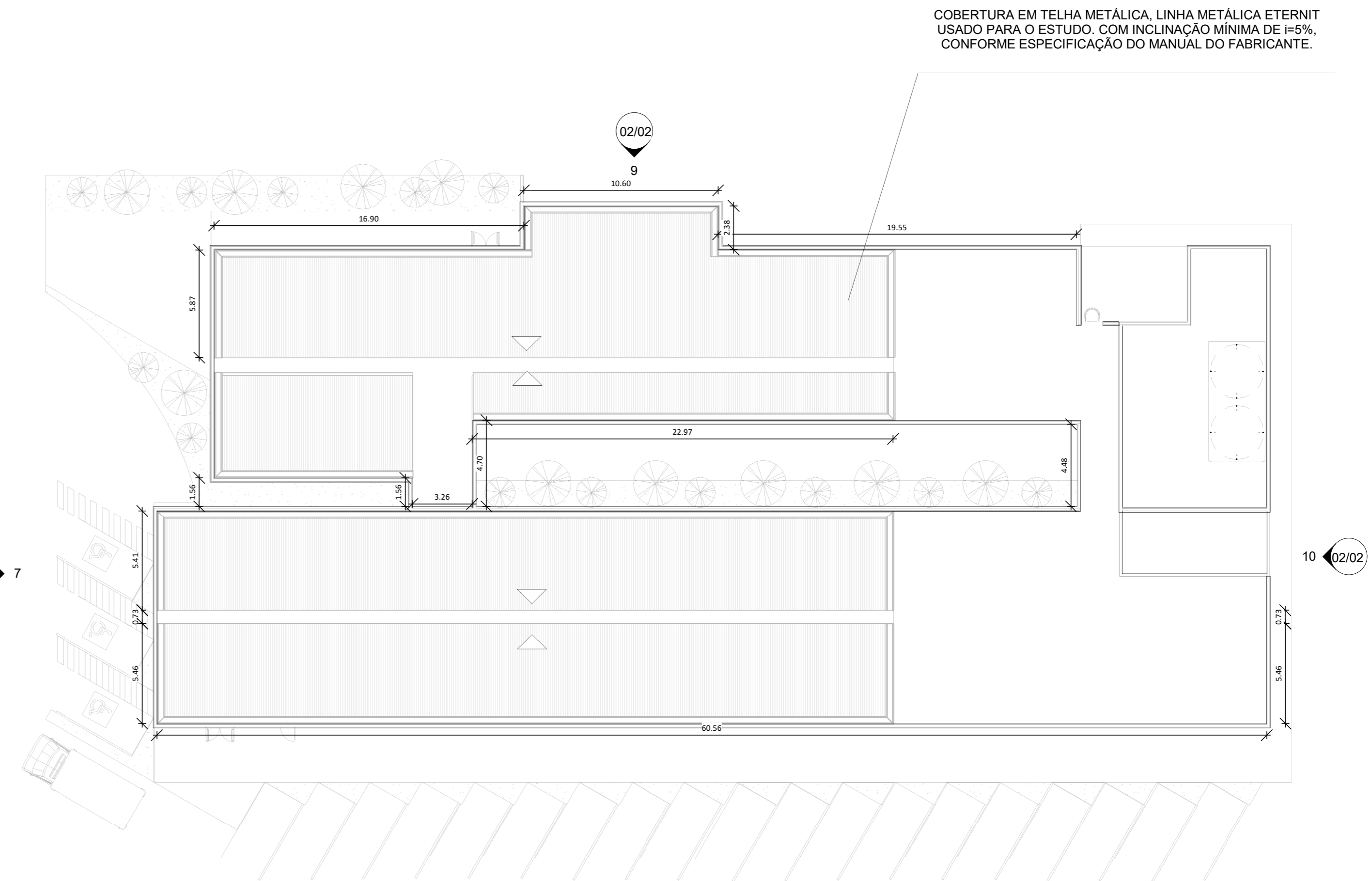

4 PLANTA DE COBERTURA  
1 : 200



6 CORTE BB  
1 : 100

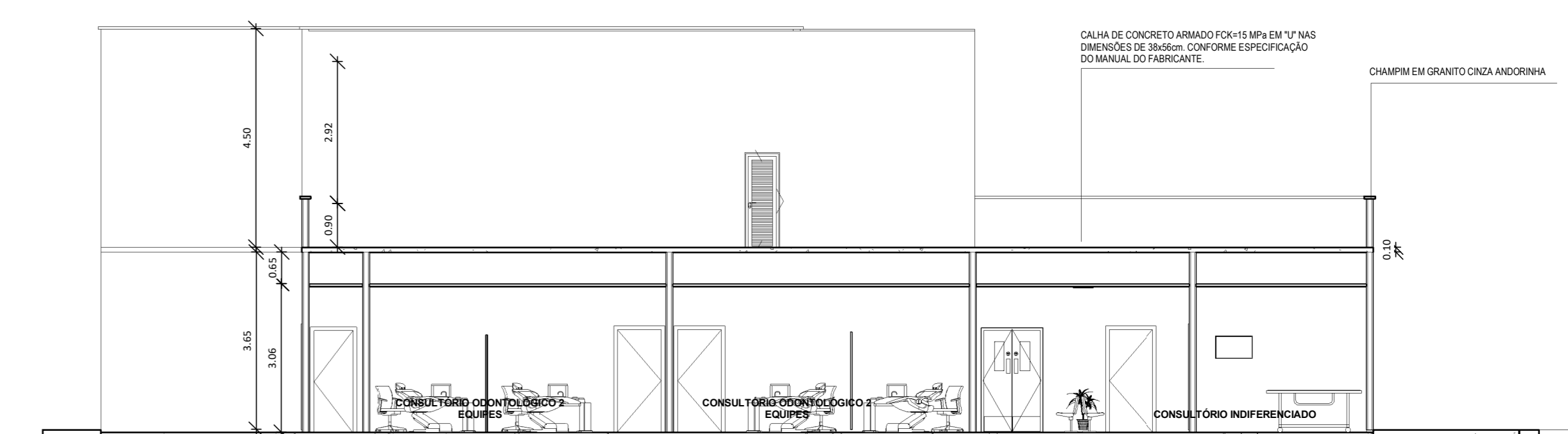

5 CORTE AA  
1 : 100



8 FACHADA LESTE  
1 : 100

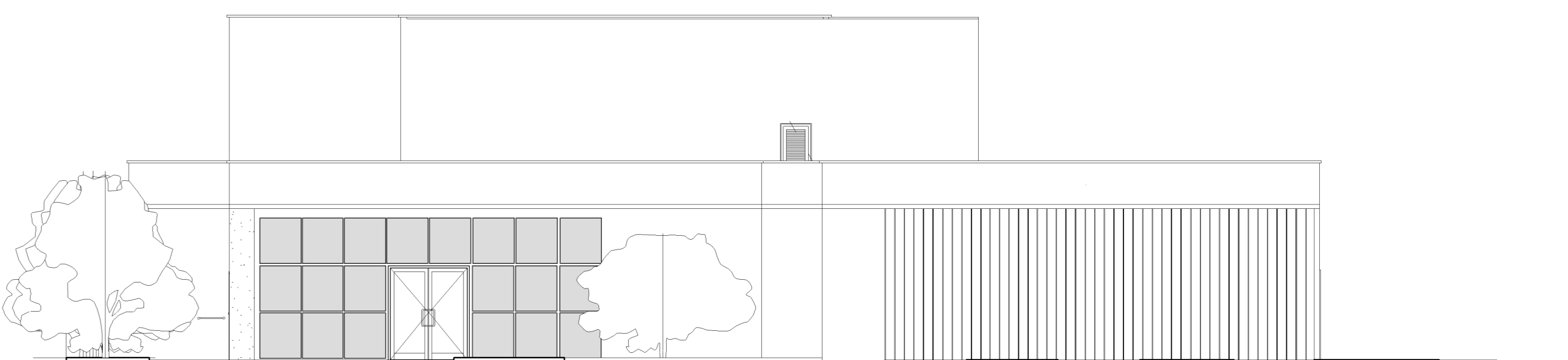

7 FACHADA SUL  
1 : 100

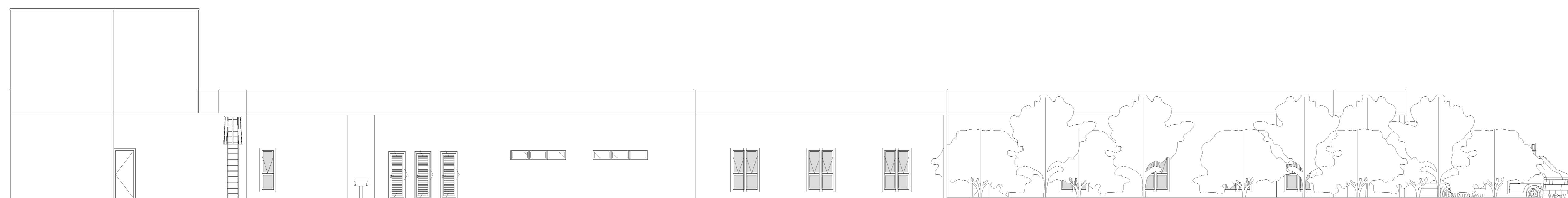

9 FACHADA OESTE  
1 : 100

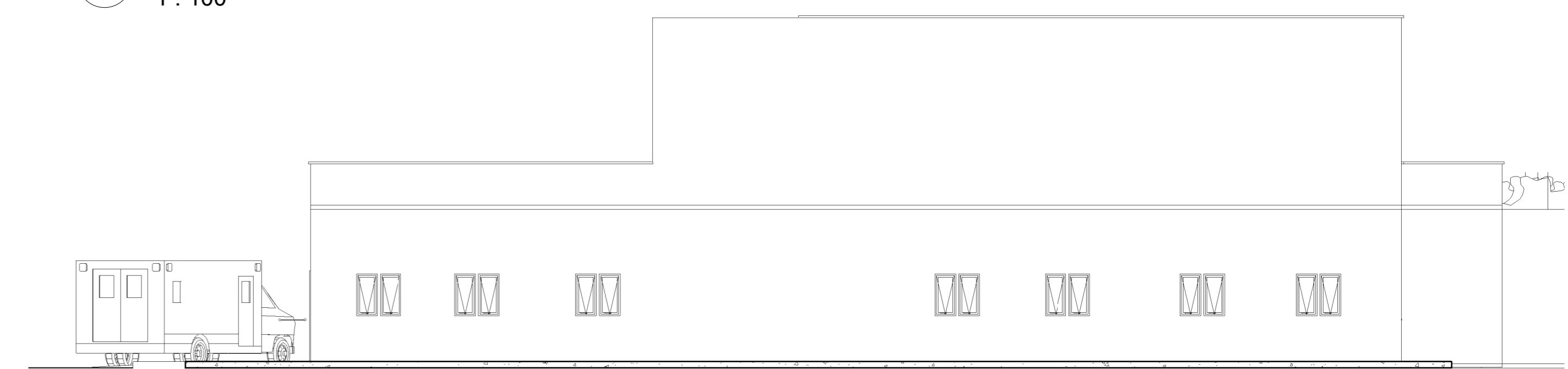

10 FACHADA NORTE  
1 : 100

 <b>GOVERNO DO ESTADO DO ESPÍRITO SANTO</b> SECRETARIA DE ESTADO DA SAÚDE DO ESPÍRITO SANTO-SESA SUBSECRETARIA DE ESTADO DE ADMINISTRAÇÃO E FINANCIAMENTO DE ATENÇÃO À SAÚDE - SSAFEAS	
<b>PLANO DECENAL DE ATENÇÃO PRIMÁRIA À SAÚDE - APS+10</b>	
<b>APS - UNIDADE DE ATENÇÃO PRIMÁRIA À SAÚDE</b>	
<b>6 ESF - UNIDADE DE 6 EQUIPES COM ANEXO</b>	
EMPENHAMENTO:	PROJETO PADRÃO - TIPO 6
PROJETO:	SECRETARIO DA SESA: MESIO FERNANDES DE MEDEIROS JUNIOR
LOCAL:	DISCIPLINA: PROJETO ARQUITETÔNICO
SUBSECRETARIO DA SSAFEAS:	ERICO SANGIORGIO
GERENTE DA GEAT:	ANDRÉ LAMAS VAREJÃO
AUTOR DO PROJETO:	CARLOS COELHO JUNIOR
TÍTULO:	PLANTA DE COBERTURA, CORTES E FACHADAS
DATA:	07/11/2022
ESCALA:	INDICADA
FORMATO:	A0
UNIDADE:	METROS
FRANCHA:	02/02