

PLANTA BAIXA – TÉRREO
ESC.: 1/50

NOTAS:

- 01- O SISTEMA DE SINALIZAÇÃO DE EMERGÊNCIA DEVERÁ SER EXECUTADO DE ACORDO COM A NT14 DO CBMES-CAT E NBR 13434.
- 02- DEVERÁ SER INSTALADO NA EDIFICAÇÃO UM SISTEMA DE PROTEÇÃO POR EXTINTORES DE ACORDO COM A NT12 CBMES-CAT. A CRITÉRIO DO VISTORIADOR PODERÃO SER LOCALIZADOS E ESPECIFICADOS EXTINTORES POR OCASIÃO DA VISTORIA DO CBMES-CAT.
- 03- O PROJETO, EXECUÇÃO E MANUTENÇÃO DE ILUMINAÇÃO DE EMERGÊNCIA E A ILUMINAÇÃO POR BALIZAMENTO/SINALIZAÇÃO (SETAS E BLOCOS INDICADORES DA SAÍDA) DEVERÁ ATENDER AS EXIGÊNCIAS DA NT13 CBMES-CAT E NBR 10898.
- 04- AS GUARDAS E CORRIMÕES DEVERÃO SER CONSTRUÍDOS CONFORME ITEM 5.8 DA NT10/1 CBMES-CAT, NBR 14718 E NBR 9050.
- 05- NA DEFINIÇÃO DO LAYOUT DO PAVIMENTO, OS EQUIPAMENTOS DE COMBATE A INCÊNDIO DEVERÃO PERMANECER DESOBRSTUIDOS E OS CORREDORES DEVERÃO POSSUIR LARGURA MÍNIMA DE 1,10m PARA TRÁNSITO DE PESSOAS E EQUIPAMENTOS DE COMBATE A INCÊNDIO.

EQUIPAMENTOS DE COMBATE A INCÊNDIO		
SÍMBOLO	SIGNIFICADO	QUANTIDADE
	EXTINTOR DE CARGA DE ÁGUA 2A	00
	EXTINTOR DE CARGA DE DÍOXIDO DE CARBONO (CO2) 5B:C	00
	EXTINTOR DE CARGA DE PÓ QUÍMICO SECO (POS) 20B:C	00
	EXTINTOR DE CARGA DE PÓ ABC (ABC) 2A:20B:C	04
	PONTO DE ILUMINAÇÃO DE EMERGÊNCIA	04

EQUIPAMENTOS DE SINALIZAÇÃO DE EMERGÊNCIA			
SÍMBOLO	SIGNIFICADO	QUANTIDADE	APLICAÇÃO
	SAÍDA DE EMERGÊNCIA	06	SINALIZAÇÃO DE ORIENTAÇÃO E SALVAMENTO, INDICAÇÃO DO SENTIDO (ESQUERDA OU DIREITA) EM DUPLA FACE DE UMA SAÍDA DE EMERGÊNCIA.
	SAÍDA DE EMERGÊNCIA	01	SINALIZAÇÃO DE ORIENTAÇÃO E SALVAMENTO, INDICAÇÃO DE UMA SAÍDA DE EMERGÊNCIA A SER FIXADA ACIMA DA PORTA PARA INDICAR O SEU ACESSO.
	SAÍDA DE EMERGÊNCIA	03	INDICAÇÃO DA SAÍDA DE EMERGÊNCIA, COM OU SEM COMPLEMENTAÇÃO DO PICTOGRAMA FOTOLUMINESCENTE (SETA OU IMAGEM, OU AMBOS).
	EXTINTOR DE INCÊNDIO	04	INDICAÇÃO DE LOCALIZAÇÃO DOS EXTINTORES DE INCÊNDIO.

QUADRO RESUMO DAS MEDIDAS DE SEGURANÇA	
01	SAÍDAS DE EMERGÊNCIA (CONFORME NT 10- PARTE 1/2013 CBMES) 1) ESCADA NÃO ENCLAUSURADA (ENE) - ALTURA DO CORRIMÃO: 0,92M - ALTURA DO QUARDA-CORPO: 1,10M 2) VPE: NÃO POSSUI 3) AAF: NÃO POSSUI 4) JANELAS NOS PAVTOS: ESQUADRIAS EM ALUMÍNIO 5) ALTURA DE INSTALAÇÃO: 3,00 METROS 6) DIMENSIONAMENTO DAS SAÍDAS: MÍN.: ACESSOS/DESCARGAS, PORTAS, ESCADAS/RAMPAS: 1,10 M; 1º PAV.: 481,47M², H=3; POPULAÇÃO: 28 PESSOAS
02	ILUMINAÇÃO DE EMERGÊNCIA (OBEDECERÁ A NBR 10898 E A NT 13/2013) 1) TIPO DE SISTEMA: BLOCO AUTÔNOMO 2) AUTONOMIA DO SISTEMA: MÍN. 1H30MIN 3) ALTURA DE INSTALAÇÃO: 3,00 METROS 4) DIST. MÁXIMA ENTRE PONTOS: 15,00 METROS 5) ILUMINÂNCIA: 5 LUX EM TODAS AS ROTAS DE FUGA 6) TENSÃO DE ALIMENTAÇÃO: 30 VCC
03	EXTINTORES DE INCÊNDIO (CONFORME NT 12/2020 CBMES) 1) ÁGUA 2A00 UNIDADE 2) POS 20 B:C00 UNIDADE 3) CO2 5 B:C00 UNIDADE 4) PÓ ABC (ABC) 2A:20B:C04 UNIDADES
04	SINALIZAÇÃO DE EMERGÊNCIA A SINALIZAÇÃO DE EMERGÊNCIA ATENDERÁ A NT 14/2010 CBMES
05	CENTRAL DE GAS PERMITE-SE O USO DE ATÉ 3 RECIPIENTES DE 30 LITROS (13KG) DE GLP, EM COZINHAS E ASSEMBLHADOS, LOCALIZADAS NO PAVIMENTO TERREO DAS EDIFICAÇÕES PARA COCCÃO DE ALIMENTOS

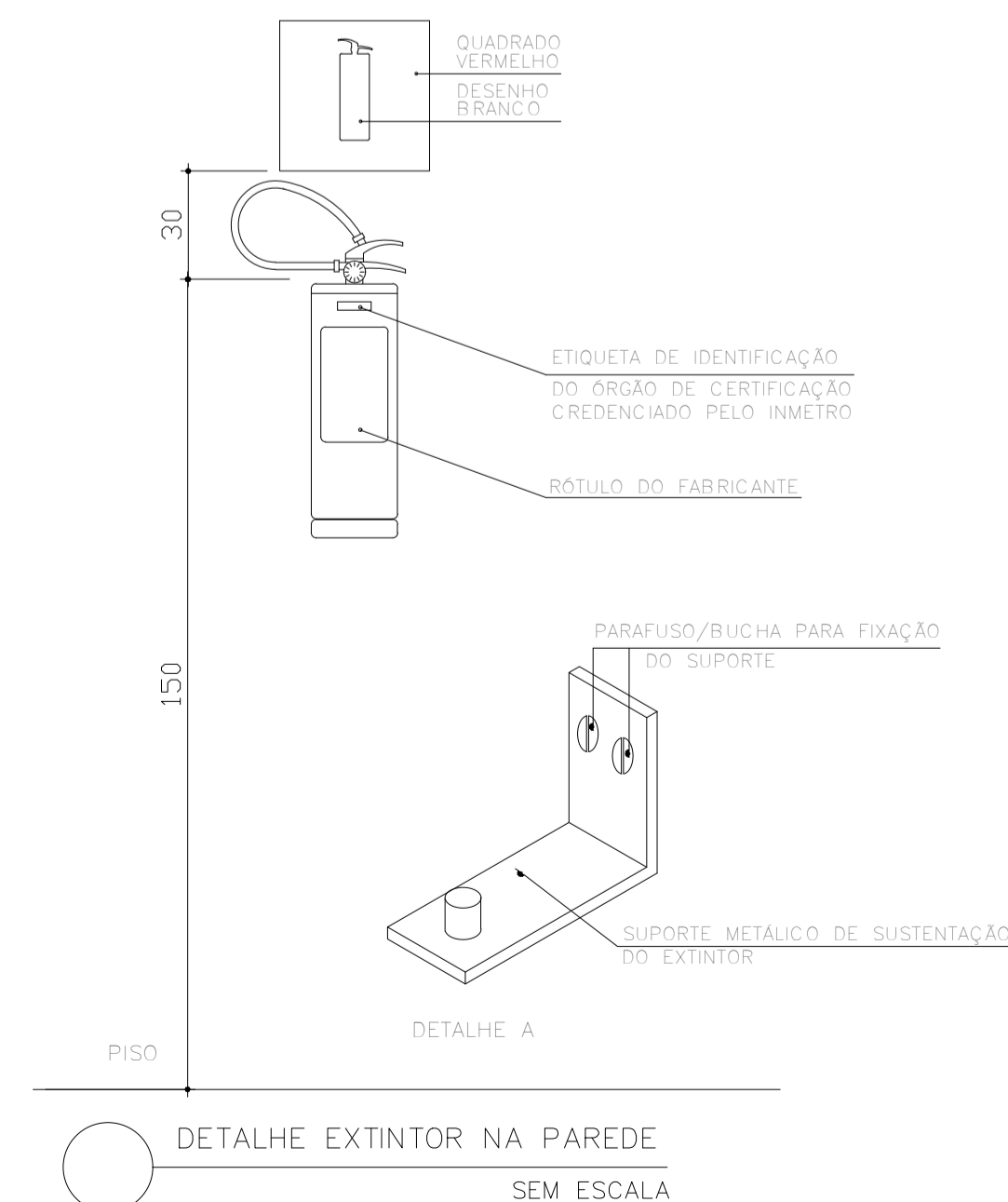

DETALHE EXTINTOR NA PAREDE SEM ESCALA

GOVERNO DO ESTADO DO ESPÍRITO SANTO
SECRETARIA DE ESTADO DA SAÚDE DO ESPÍRITO SANTO-SESA

SUBSECRETARIA DE ESTADO DE ADMINISTRAÇÃO E FINANCIAMENTO DE ATENÇÃO À SAÚDE - SSAFEAS

PLANO DECENAL DE ATENÇÃO PRIMÁRIA À SAÚDE - APS+10

EMPREENHIMENTO: **APS - UNIDADE DE ATENÇÃO PRIMÁRIA À SAÚDE**

PROJETO: **3 ESF - UNIDADE DE 3 EQUIPES**

LOCAL: PROJETO PADRÃO - TIPO 3

SECRETÁRIO DA SESA: NÉSIO FERNADES DE MEDEIROS JUNIOR

SUBSECRETÁRIO DA SSAFEAS: ERICO SANGIORGIO

GERENTE DA GEAT: ANDRÉ LAMAS VAREJÃO

AUTOR DO PROJETO: CARLOS COELHO JUNIOR

DISCIPLINA: PROJETO DE PREVENÇÃO E COMBATE A INCÊNDIO

FASE: PROJETO EXECUTIVO

CAU (RESP): A31483-8

CREA (EMPRESA): ES-15617

TÍTULO: **PLANTA BAIXA - TÉRREO**

DATA: 25/09/2022 | ESCALA: INDICADA | FORMATO: A1 | UNIDADE: METROS | PRANCHA: 01/01