

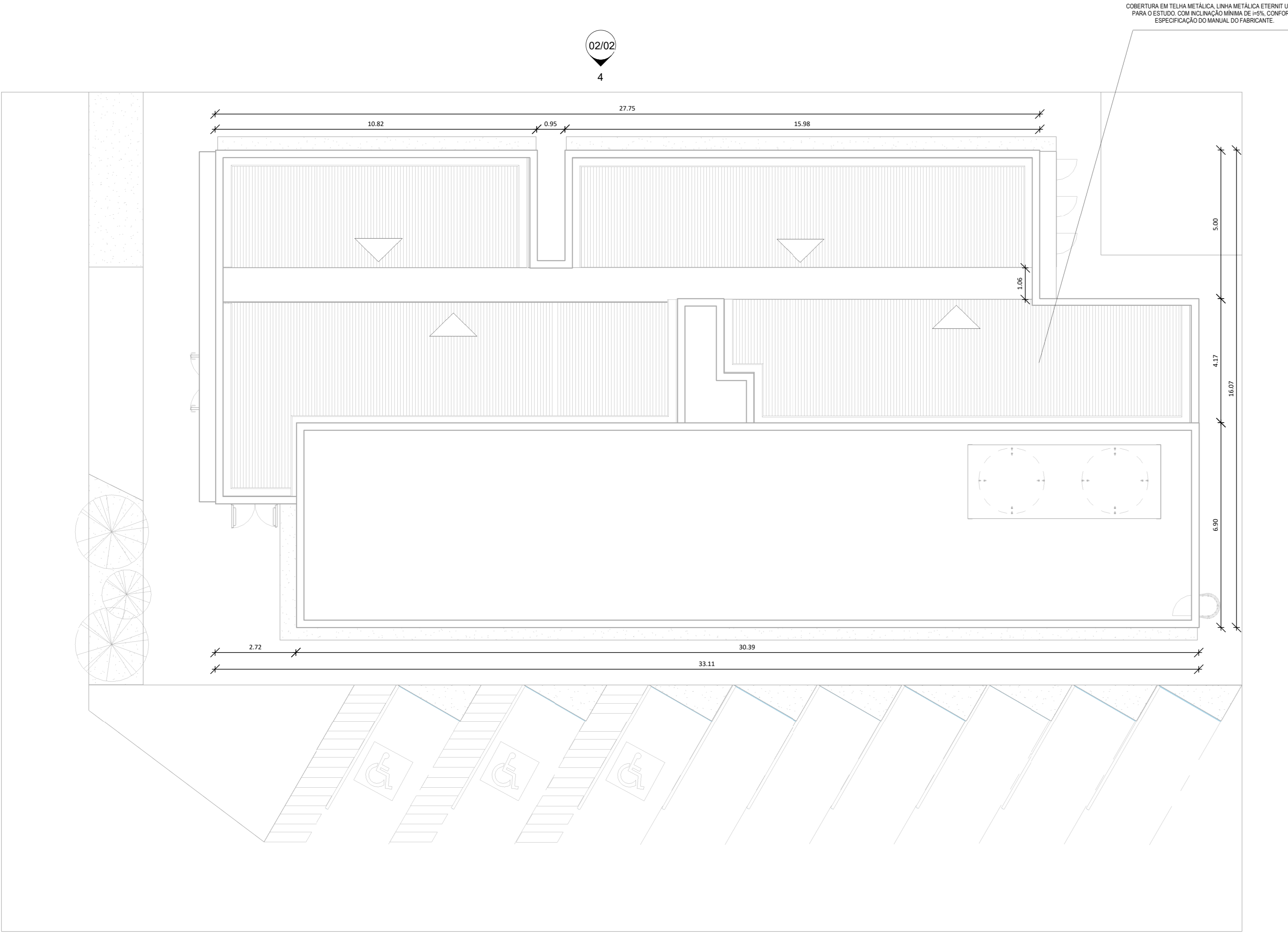

1 PLANTA BAIXA TÉRREO
1 : 100

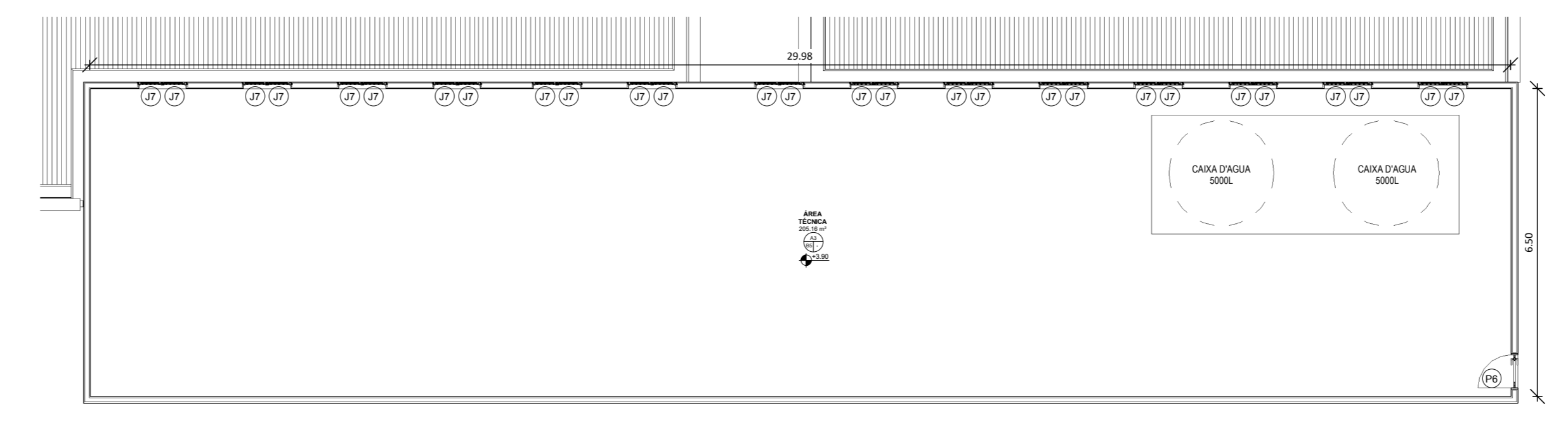

3 PLANTA DE COBERTURA
1 : 100



2 PLANTA ÁREA TÉCNICA
1 : 100

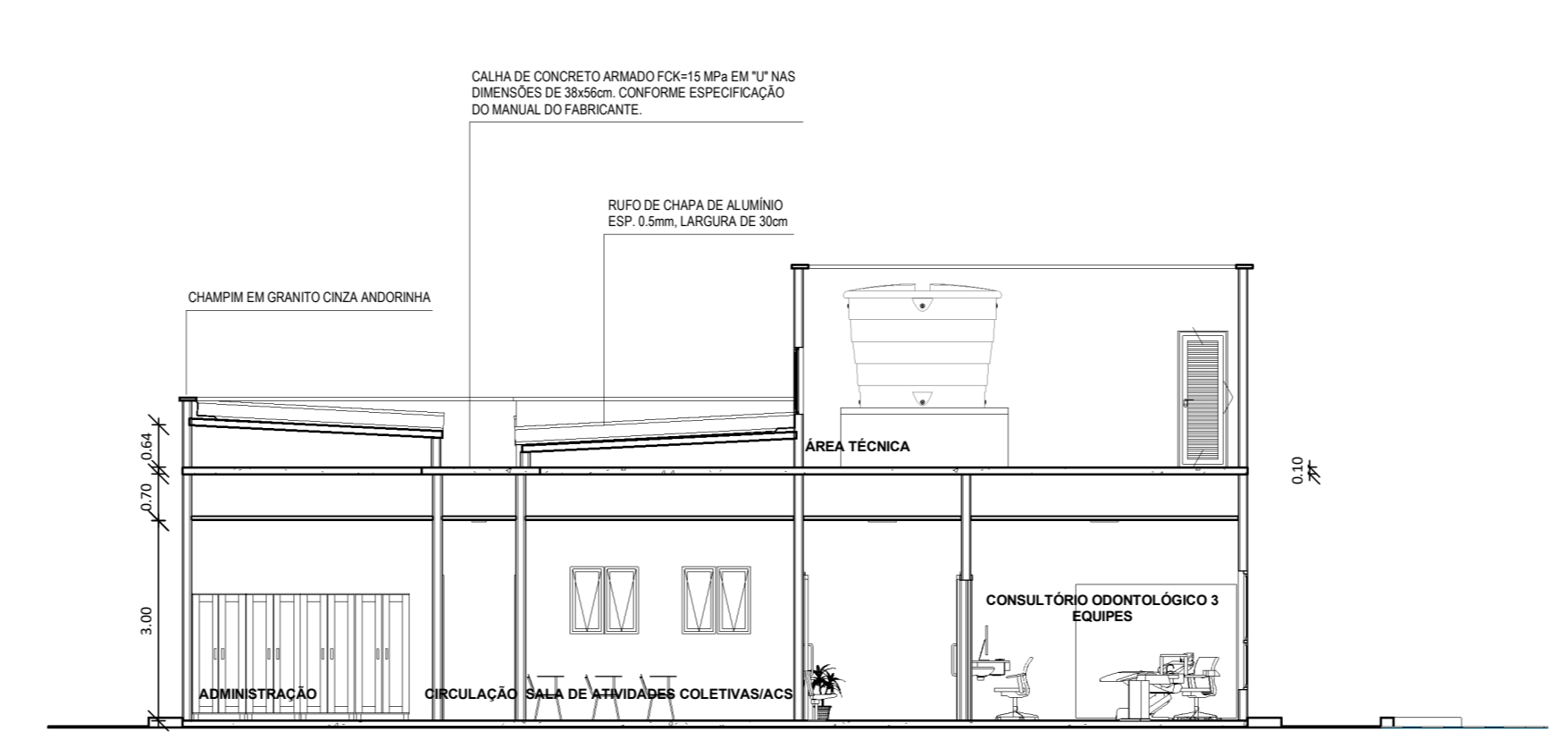

4 CORTE AA
1 : 100

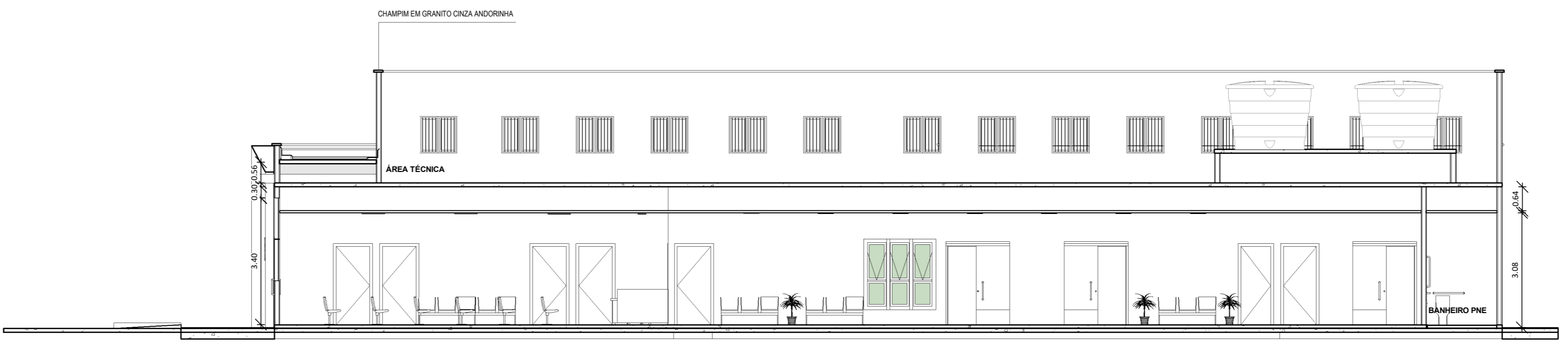

5 CORTE BB
1 : 100

QUADRO DE ESQUADRIAS - PORTA					
COD	TIPO	DESCRIÇÃO	LARGURA	ALTURA	QUANTIDADE
P1	ABRIR (2F)	PORTA EM VIDRO TEMPERADO ESP.: 8mm TRANSLÚCIDO INCOLOR	1.80	2.20	1
P2	ABRIR (1F)	PORTA EM MADEIRA ESP. 30MM TIPO PRANCHETA (SARRAFEADA) LISA EM ANGELIM PEDRA, BATENTE EM MADEIRA DE LEI 5CM COM MESMO PADRÃO DE ACABAMENTO DA FOLHA, REVESTIMENTO EM PINTURA ESMALTE COR BRANCA.	0.90	2.10	18
P3	ABRIR (1F)	PORTA EM MADEIRA ESP. 30MM TIPO PRANCHETA (SARRAFEADA) LISA EM ANGELIM PEDRA, BATENTE EM MADEIRA DE LEI 5CM COM MESMO PADRÃO DE ACABAMENTO DA FOLHA, REVESTIMENTO EM PINTURA ESMALTE COR BRANCA.	0.80	2.10	9
P5	ABRIR (2F)	PORTA DE ABRIR, DUAS FOLHAS, EM MADEIRA ESP.: 30MM TIPO PRANCHETA (SARRAFEADA) LISA EM ANGELIM PEDRA 4MM, BATENTE EM MADEIRA DE LEI 5CM COM MESMO PADRÃO DE ACABAMENTO DA FOLHA, REVESTIMENTO EM PINTURA ESMALTE NA COR BRANCA. BARRA ANTIPÂNICO COM ABERTURA APENAS PELO LADO INTERNO, DOBRADIÇA DE LATÃO CROMADO TIPO FECHAMATIC 3 1/2" X 3, MARCA DE REF.: PAGE COD.325-4325.	1.60	2.10	1
P6	ABRIR (1F)	PORTA DE ALUMÍNIO PERFIL LINHA 25, FECHAMENTO EM VENEZIANA DE ALUMÍNIO COR NATURAL OU BRANCO.	0.60	2.10	4
P7	CORRER (1F)	PORTA EM MADEIRA ESP. 30MM TIPO PRANCHETA (SARRAFEADA) LISA EM ANGELIM PEDRA COM VISOR EM VIDRO TRANSLÚCIDO INCOLOR 4mm, BATENTE EM MADEIRA DE LEI 5CM COM MESMO PADRÃO DE ACABAMENTO DA FOLHA, REVESTIMENTO EM PINTURA ESMALTE COR BRANCA	0.90	2.10	5
P8	ABRIR (1F)	PORTÃO EM GRADIL NYLOFOR NA COR BRANCA OU EQUIVALENTE	0.80	2.10	1

QUADRO DE ESQUADRIAS - JANELAS						
COD	TIPO	DESCRIÇÃO	LARGURA	ALTURA	PEITORIL	QUANTIDADE
J1	MAXIM-AR	ESQUADRIA EM ALUMÍNIO ANODIZADO COR PRETA, PERFIL SÉRIE 25 E VIDRO MARTELADO 4mm PERFIL SÉRIE 25	0.50	1.00	1.30	6
J2	MAXIM-AR	ESQUADRIA EM ALUMÍNIO ANODIZADO COR PRETA, PERFIL SÉRIE 25 E VIDRO MARTELADO 4mm PERFIL SÉRIE 25	0.80	0.40	1.80	5
J3	FIXA	ESQUADRIA EM ALUMÍNIO ANODIZADO COR PRETA, PERFIL SÉRIE 25 E VIDRO MARTELADO 4mm PERFIL SÉRIE 25	1.00	1.10		13
J4	FIXA COM BASCULANTE	ESQUADRIA EM ALUMÍNIO ANODIZADO COR PRETA, PERFIL SÉRIE 25 E VIDRO MARTELADO 4mm PERFIL SÉRIE 25	0.50	1.70	0.50	47
J5	FIXA	ESQUADRIA EM ALUMÍNIO ANODIZADO COR PRETA, PERFIL SÉRIE 25 E VIDRO TRANSPARENTE INCOLOR 4mm PERFIL SÉRIE 25 COM 20cm VAZADO ABAIXO	1.20	1.20	1.00	1
J6	PASS THROUGH	ESQUADRIA EM ALUMÍNIO ANODIZADO COR PRETA, PERFIL SÉRIE 25 E VIDRO TRANSPARENTE INCOLOR 4mm PERFIL SÉRIE 25	0.60	0.60	1.10	1
J7	FIXA	VENEZIANA FIXA DE ALUMÍNIO VENTILADA, NA COR BRANCA.	0.50	1.00	0.90	28

ESPECIFICAÇÕES DE ACABAMENTO			
	A - PISO	B - PAREDE	C - TETO
A - PISO	<p>A1 - PORCELANATO RETIFICADO, DIM. 60x60cm, REF. CEMENTO GRIGIO BIANCOGRÉS/EQUIVALENTE, UTILIZANDO DUPLA COLAGEM DE ARGAMASSA COLANTE PARA PORCELANATO TIPO ACIII E REJUNTE 1mm PARA PORCELANATO.</p> <p>A2 - PISO PORCELANATO RETIFICADO ALTA PERFORMANCE, TERRAZZO AD-4 (60x60) CM, BIANCOGRÉS, JUNTAS DE 1,5MM OU PORCELANATO EQUIVALENTE, REJUNTE MÍNIMO EPOXI, NA COR DO REVESTIMENTO, REF.: QUARTZOLIT (ANTIFUNGO E ANTIMOFO COM 4% MÁX. DE ABSORÇÃO OU EQUIVALENTE).</p> <p>A3 - PISO EM CONCRETO POLIDO.</p>		
B - PAREDE	<p>B1 - PAREDE EMASSADA E PINTADA COM TINTA ACRÍLICA SUPER LAVÁVEL NA COR BRANCO GELO, ACABAMENTO DE ALUMÍNIO COM PERFIL DE CANTO PARA ARREMATÉ DAS PAREDES EM TODAS AS QUINAS - RODAPÉ HOSPITALAR CANTO INTERNO DE SOBREPOR RÍGIDO COM PONTAS FLEXÍVEIS EM PVC TEC 188 48x48x2x2700mm.</p> <p>B2 - PAREDE COM REVESTIMENTO DE PORCELANATO RETIFICADO, DIM. 30x60cm, ACABAMENTO BRILHANTE, REFERÊNCIA GLACIER WHITE PORTOBELLO/EQUIVALENTE.</p> <p>B3 - PAREDE EMASSADA E PINTADA COM TINTA ACRÍLICA SUPER LAVÁVEL NA COR BRANCO GELO, ACABAMENTO DE ALUMÍNIO COM PERFIL DE CANTO PARA ARREMATÉ DAS PAREDES EM TODAS AS QUINAS - RODAPÉ HOSPITALAR CANTO INTERNO DE SOBREPOR RÍGIDO COM PONTAS FLEXÍVEIS EM PVC TEC 188 48x48x2x2700mm - COLOCAR PORCELANATO RETIFICADO, DIM. 30x60cm, ACABAMENTO BRILHANTE, REFERÊNCIA GLACIER WHITE PORTOBELLO/EQUIVALENTE A 1,5m DAS PAREDES DA BANCADA.</p> <p>B4 - PAREDE EMASSADA E PINTADA COM TINTA ACRÍLICA LAVÁVEL REF.: LAVÁVEL, BRILHO ACETINADO, COR BRANCO GELO, CORAL OU EQUIVALENTE, PORCELANATO RETIFICADO, DIM.: 30x60cm, ACABAMENTO BRILHANTE, REF.: GLACIER WHITE PORTOBELLO/ EQUIVALENTE, ATÉ A ALTURA DE 150cm EM TODAS AS PAREDES. CONSIDERAR BATE-MACAS/PROTETOR DE PAREDE EM PVC, REF. TEC 198, VINYSHOCK h=20cm, 200x400x30mm, COR BRANCA, REF.: TECNO PERFIL OU SIMILAR DE IGUAL OU SUPERIOR DESEMPENHO NESTE AMBIENTE.</p> <p>B5 - PAREDE EMASSADA E PINTADA COM TINTA ACRÍLICA LAVÁVEL NA COR BRANCO GELO.</p>		
C - TETO	<p>C1 - FORRO DE GESSO PINTADO COM TINTA ACRÍLICA FOSCA NA COR BRANCO NEVE</p>		
OBS.: CONSIDERAR PAREDES INTERNAS COM 14cm			

QUADRO DE ÁREAS	
NOME	ÁREA
ÁREA CONSTRUÍDA	481,47m²
ÁREA TÉCNICA/JARDIM INTERNO	211,16m²

GOVERNO DO ESTADO DO ESPÍRITO SANTO
SECRETARIA DE ESTADO DA SAÚDE DO ESPÍRITO SANTO-SESA
SUBSECRETARIA DE ESTADO DE ADMINISTRAÇÃO E FINANCIAMENTO DE ATENÇÃO À SAÚDE - SSAFEAS
PLANO DECENAL DE ATENÇÃO PRIMÁRIA À SAÚDE - APS+10
EMPREENDIMENTO: APS - UNIDADE DE ATENÇÃO PRIMÁRIA À SAÚDE
PROJETO: 3 ESF - UNIDADE DE 3 EQUIPES

LOCAL: PROJETO PADRÃO - TIPO 3

SECRETÁRIO DA SESA: NÉSCIO FERNANDES DE MEDEIROS JUNIOR

SUBSECRETÁRIO DAS SSAFEAS: ERICO SANGIORGIO

GERENTE DA GEAT: ANDRÉ LAMAS VAREJÃO

AUTOR DO PROJETO: CARLOS COELHO JUNIOR

DISCIPLINA: PROJETO ARQUITETÔNICO

FASE: PROJETO EXECUTIVO

CREA (EMPRESA) ES-15617

CAU (RESPI) A3483-8

TÍTULO: PLANTA BAIXA E CORTES

DATA: 28/09/2022 ESCALA: INDICADA FORMATO: A0 UNIDADE: METROS FRONCHA: 01/02

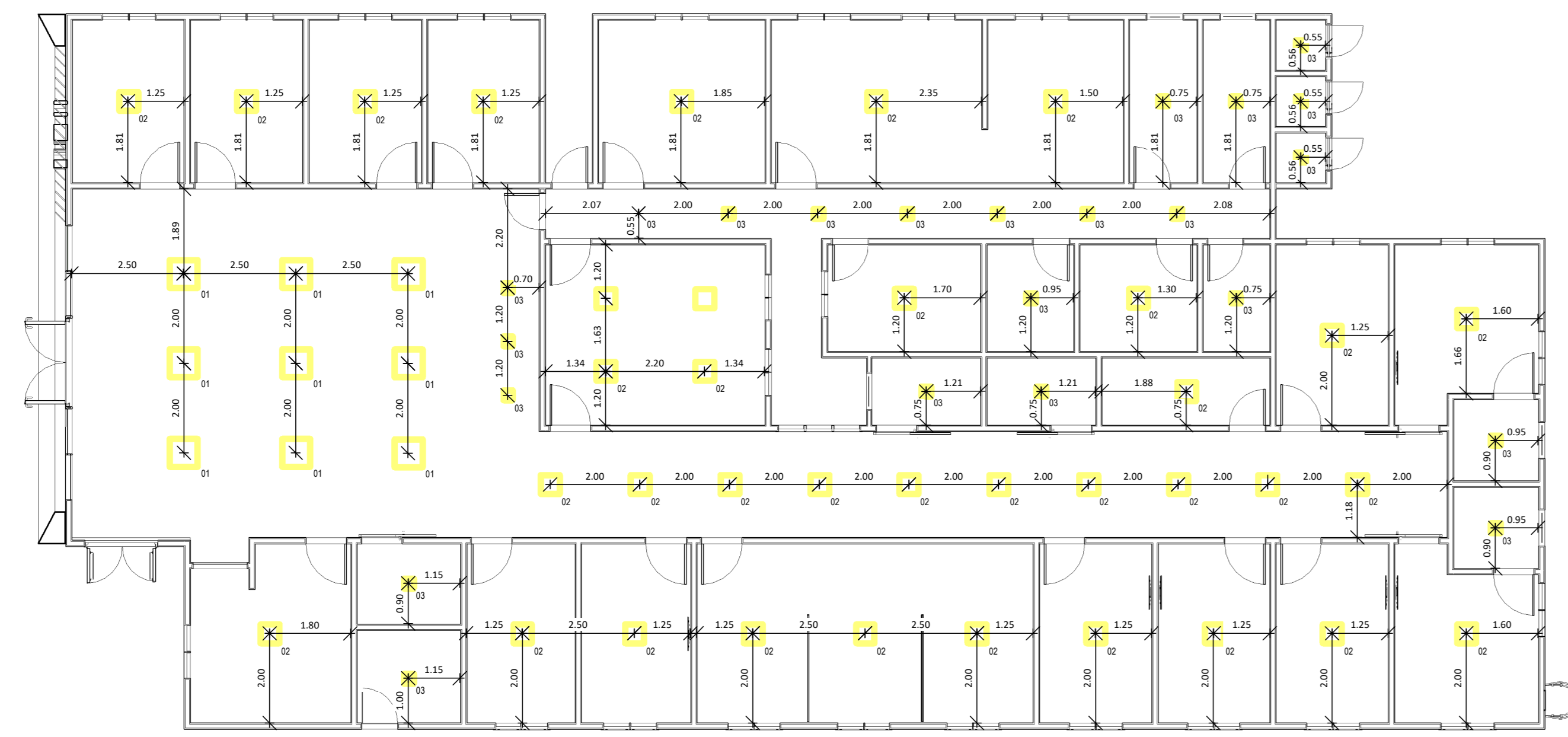

5 PLANTA DE FORRO
1 : 100

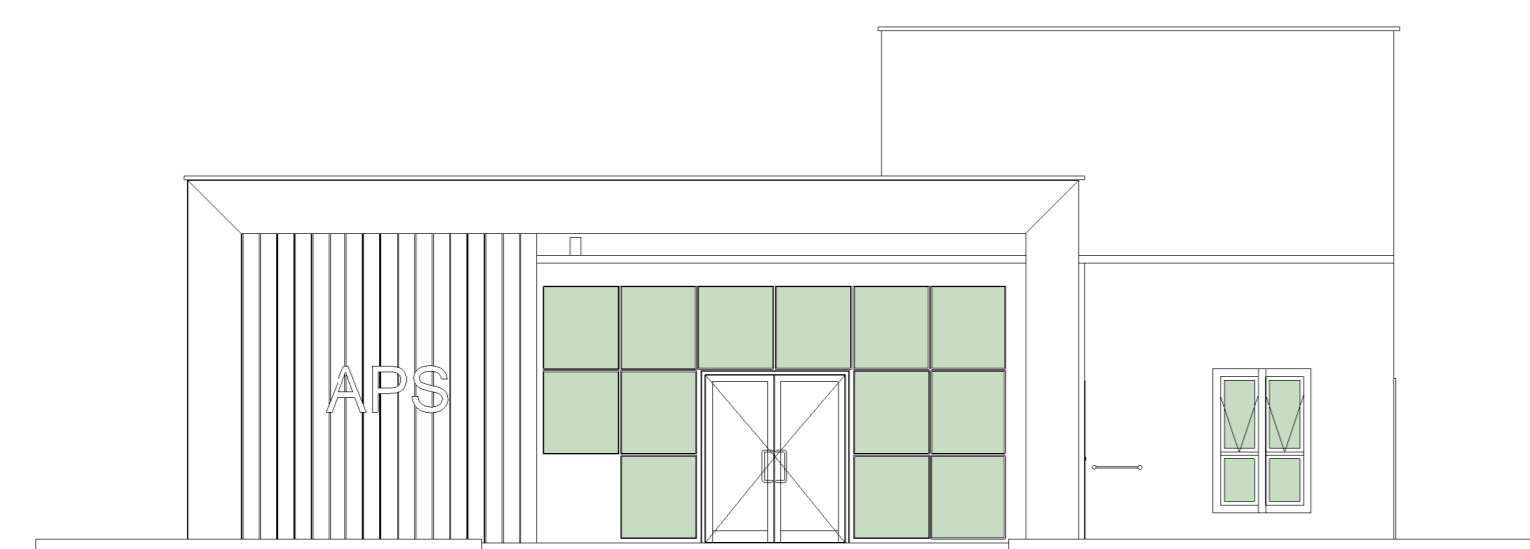

1 FACHADA SUL
1 : 100



2 FACHADA LESTE
1 : 100

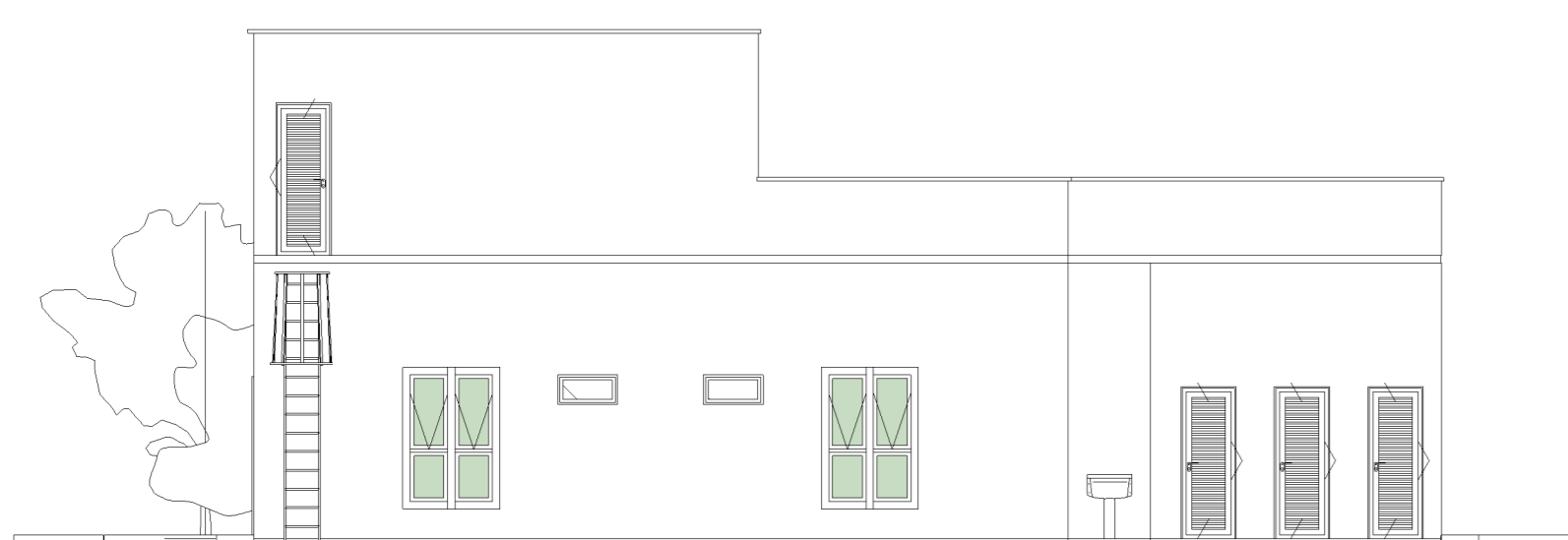

3 FACHADA NORTE
1 : 100

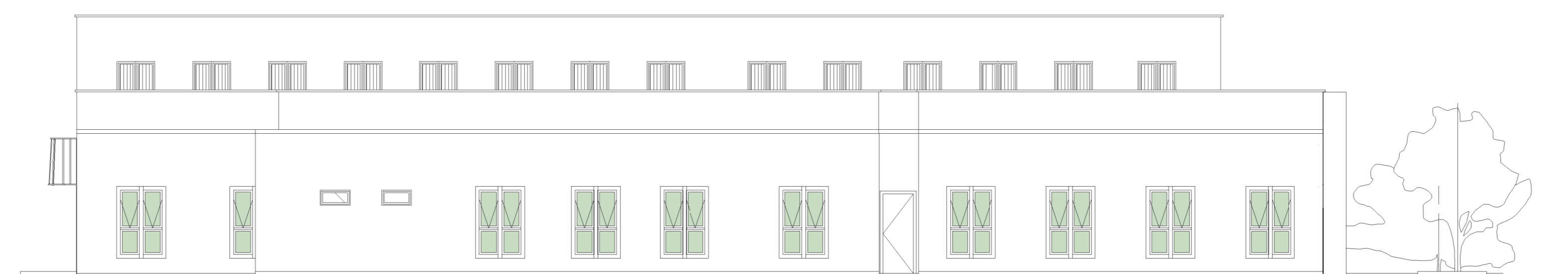

4 FACHADA OESTE
1 : 100

ESPECIFICAÇÕES DE LUMINÁRIAS			
COD	DESCRIÇÃO	TIPO	QUANTIDADE
01	PAINEL DE EMBUTIR QUADRADO LED 62x62cm	40 W - BRANCA	9
02	PAINEL DE EMBUTIR QUADRADO LED 42x42cm	32 W - BRANCA	36
03	PAINEL DE EMBUTIR QUADRADO LED 22x22cm	18 W - BRANCA	23

GOVERNO DO ESTADO DO ESPÍRITO SANTO
SECRETARIA DE ESTADO DA SAÚDE DO ESPÍRITO SANTO-SESA
SUBSECRETARIA DE ESTADO DE ADMINISTRAÇÃO E FINANCIAMENTO DE ATENÇÃO À SAÚDE - SSAFEAS
PLANO DECENAL DE ATENÇÃO PRIMÁRIA À SAÚDE - APS+10

EMPREENDIMENTO:
APS - UNIDADE DE ATENÇÃO PRIMÁRIA À SAÚDE

PROJETO:
3 ESF - UNIDADE DE 3 EQUIPES

LOCAL: PROJETO PADRÃO - TIPO 3

SECRETÁRIO DA SESA: MESIO FERNANDES DE MEDEIROS JUNIOR DISCIPLINA: PROJETO ARQUITETÔNICO

SUBSECRETÁRIO DA SSAFEAS: ERICO SANGIORGIO FASE: PROJETO EXECUTIVO

GERENTE DA GEAT: ANDRÉ LAMAS VAREJÃO 

AUTOR DO PROJETO: CARLOS COELHO JUNIOR CREA (EMPRESA): ES-15617 CAU (RESP): A31483-8

TÍTULO:
PLANTA LUMINOTÉCNICA E FACHADAS

DATA: 26/09/2022 ESCALA: INDICADA FORMATO: A0 UNIDADE: METROS FRENCHA: 02/02