

INDICAÇÕES DOS PONTOS DE CONSUMO		
LEGENDA DAS INDICAÇÕES		ALTURA DOS PONTOS (CM)
CH	CHUVEIRO - 25MM X 1/2"	210
DH	DUCHA HIGIÊNICA - 25MM X 1/2"	50
LV	LAVATÓRIO - 25MM - 1/2"	60
PIA	PIA DE COZINHA - 25MM - 3/4"	60
TLR	TANQUE DE LAVAR - 25MM - 3/4"	110
VS	VASO SANITÁRIO C/ CAIXA ACOPLADA 25MM X 1/2"	20
FI	PONTO PARA FILTRO - 25MM	130
DEN	PONTO DE ÁGUA FRIA PARA CADERA DENTISTA - 20MM X 1/2"	--
RP	REGISTRO DE PRESSÃO - 25MM - 3/4"	110
RG	REGISTRO DE GAVETA C/ CANOPLA CROMADA	180
RG	REGISTRO DE GAVETA BRUTO	VAR.
AL	COLUNA DE ALIMENTAÇÃO	--
AF	COLUNA DE ÁGUA FRIA	--
AL-XX VAR.	INDICAÇÃO DE TUBO DE ALIMENTAÇÃO SUBINDO	--
AL-XX VAR.	INDICAÇÃO DE TUBO DE ALIMENTAÇÃO DESCENDO	--
AL-XX VAR.	INDICAÇÃO DE TUBO DE ALIMENTAÇÃO PASSANDO	--
AF-XX VAR.	INDICAÇÃO DE TUBO DE ÁGUA FRIA SUBINDO	--
AF-XX VAR.	INDICAÇÃO DE TUBO DE ÁGUA FRIA DESCENDO	--
AF-XX VAR.	INDICAÇÃO DE TUBO DE ÁGUA FRIA PASSANDO	--

LEGENDA DAS TUBULAÇÕES DE ÁGUA FRIA	
---	TUBO PVC SOLDÁVEL MARRON EMBUTIDO NA PAREDE OU SOBRE A LAJE DE PISO
---	TUBO PVC SOLDÁVEL MARRON SOB O PISO
---	TUBO PVC SOLDÁVEL MARRON PELO TETO (ENTRE FORRO E LAJE) - ÁGUA FRIA

OS DIMENSIONAMENTOS DESTES PONTOS FORAM BASEADOS NAS NORMAS:
 1) NBR 5626/2020 - SISTEMAS PREDIAIS DE ÁGUA FRIA E ÁGUA QUENTE - PROJETO, EXECUÇÃO, OPERAÇÃO E MANUTENÇÃO;
 2) NBR 8165/1989 - SISTEMAS PREDIAIS DE ESGOTO SANITÁRIO - PROJETO E EXECUÇÃO;
 3) NBR 10844/1989 - INSTALAÇÕES PREDIAIS DE ÁGUA PLUVIAL;
 4) NBR 15569/2020 - SISTEMA DE AQUECIMENTO SOLAR DE ÁGUA EM CIRCUITO DIRETO - REQUISITOS DE PROJETO E INSTALAÇÃO.

- NOTAS E CUIDADOS NAS INSTALAÇÕES HIDRÁULICAS:**
- 01- TODOS OS TUBOS APARENTES (NÃO EMBUTIDOS NA ALVENARIA) SERÃO FIXADOS COM FITAS METÁLICAS ADEQUADAS;
 - 02- TODAS AS CONEXÕES NOS PONTOS DE SAÍDA DE ÁGUA, SERÃO COM BUCHA DE LATÃO;
 - 03- EM INSTALAÇÃO PREDIAL DE ÁGUA FRIA ABASTECIDA COM ÁGUA NÃO POTÁVEL, TODAS AS TUBULAÇÕES, RESERVATÓRIOS E PONTOS DE UTILIZAÇÃO DEVEM SER ADEQUADAMENTE IDENTIFICADOS ATRAVÉS DE SÍMBOLOS E CORES, E DEVEM ADVERTIR OS USUÁRIOS COM A SEGUINTE INFORMAÇÃO: "ÁGUA NÃO POTÁVEL";
 - 04- NOS CASOS ONDE HÁ NECESSIDADE DE ATRAVESSAR PAREDES OU PISOS ATRAVÉS DE SUA ESPESURA, DEVEM SER ESTUDADAS FORMAS DE PERMITIR A MOVIMENTAÇÃO DA TUBULAÇÃO, EM RELAÇÃO ÀS PRÓPRIAS PAREDES OU PISOS, PELO USO DE CAMISAS OU OUTRO MEIO, IGUALMENTE EFICAZ;
 - 05- A INSTALAÇÃO DE TUBULAÇÕES NO INTERIOR DE PAREDES OU PISOS (TUBULAÇÃO RECOBERTA OU EMBUTIDA) DEVE CONSIDERAR DUAS QUESTÕES BÁSICAS: MANUTENÇÃO E A MOVIMENTAÇÃO DAS TUBULAÇÕES EM RELAÇÃO ÀS PAREDES OU AOS PISOS. NO QUE SE REFERE À MOVIMENTAÇÃO, EM ESPECIAL, HÁ QUE SE PRESERVAR A INTEGRIDADE FÍSICA E FUNCIONAL DAS TUBULAÇÕES FRENTE AOS DESLOCAMENTOS PREVISTOS DAS PAREDES OU DOS PISOS;
 - 06- O TUBO DE SUSPENSÃO DO BARILETE DEVERÁ SER PROVIDO DE TELA COM MALHA FINA (#0,5mm) EM SUA EXTREMIDADE;
 - 07- O TUBO DO EXTRATOR DEVERÁ LANÇAR A ÁGUA EM QUEDA LIVRE EM LOCAL VISÍVEL E DEVERÁ POSSUIR EM SUA EXTREMIDADE, TELA EM MALHA FINA (0,5mm);
 - 08- AS TUBULAÇÕES DEVERÃO SEGUIR O SEGUINTE PADRÃO DE CORES: VERDE-ÁGUA FRIA, LARANJA-ÁGUA QUENTE, MARRON-ÁGUA PLUVIAL, PRETO-ESGOTO E AMARELO-GÁS;
 - 09- SOMENTE PARA OS CASOS ONDE HÁ TUBULAÇÃO PASSANDO PELA CASA DE MÁQUINAS DOS ELEVADORES: "AS TUBULAÇÕES QUE ESTÃO PASSANDO DENTRO DA CASA DE MÁQUINAS DOS ELEVADORES SERÃO CONVENIENTEMENTE PROTEGIDAS CONTRA IMPACTOS ACIDENTAIS, ATENDENDO AS EXIGÊNCIAS DA NBR NM207/1999";
 - 10- OS MATERIAIS E SISTEMAS UTILIZADOS NA IMPERMEABILIZAÇÃO DE RESERVATÓRIOS OU DE OUTROS COMPONENTES DEVEM PRESERVAR A POTABILIDADE DA ÁGUA;
 - 11- NOS RESERVATÓRIOS EM QUE HÁ RESERVA DE ÁGUA PARA OUTRAS FINALIDADES, COMO É O CASO DE RESERVA PARA COMBATE A INCÊNDIOS, DEVE HAVER ESPECIAL CUIDADO COM ESTA EXIGÊNCIA;
 - 12- AS ALTURAS DOS PONTOS SÃO EM RELAÇÃO AO PISO ACABADO.

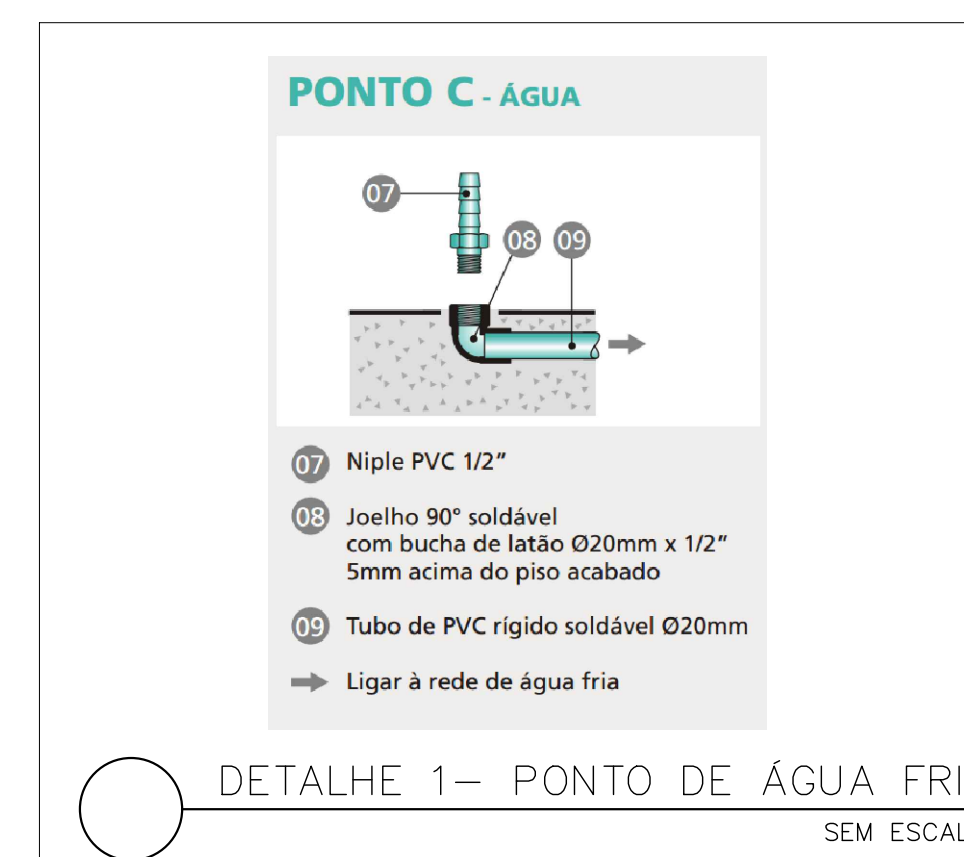
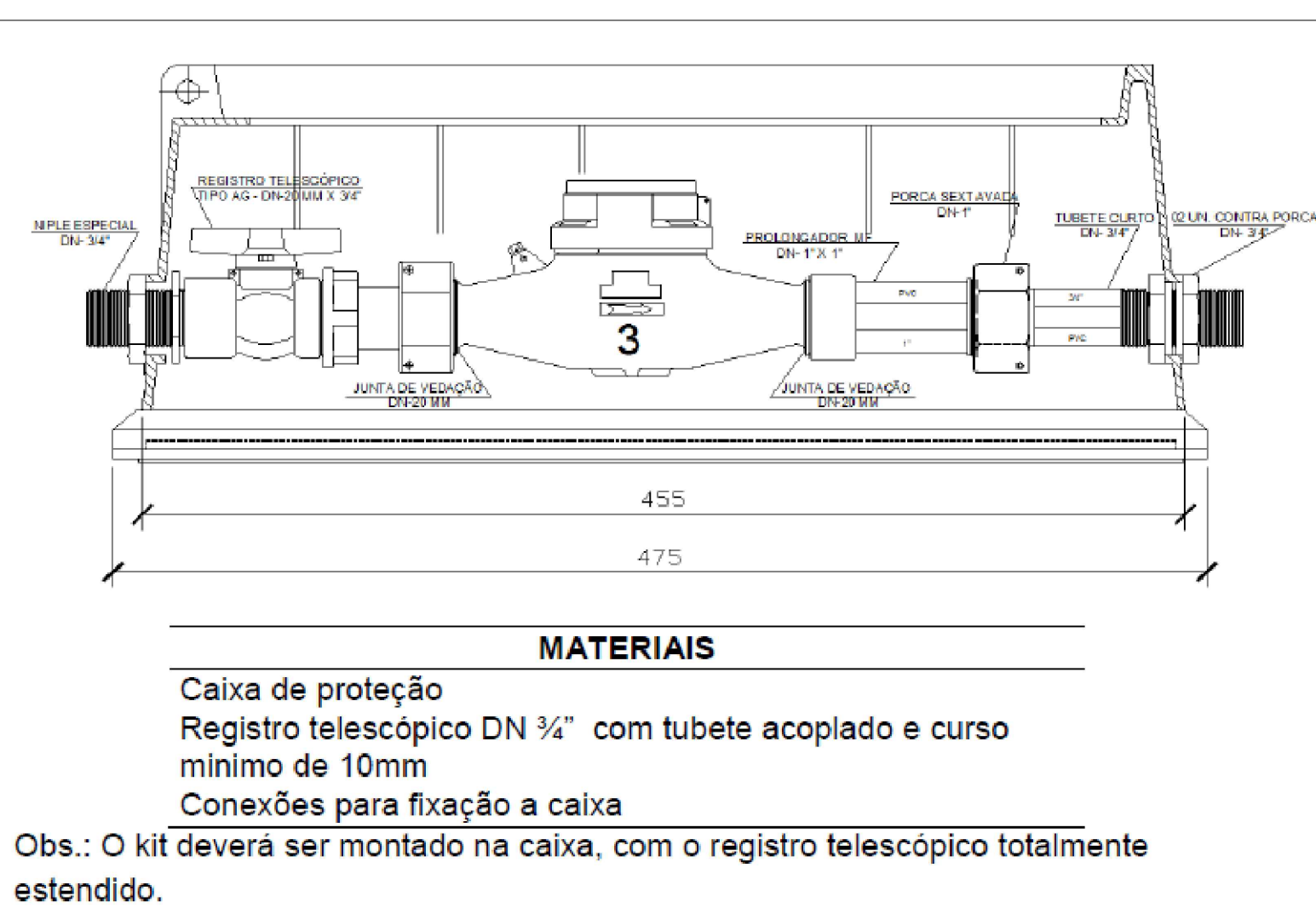
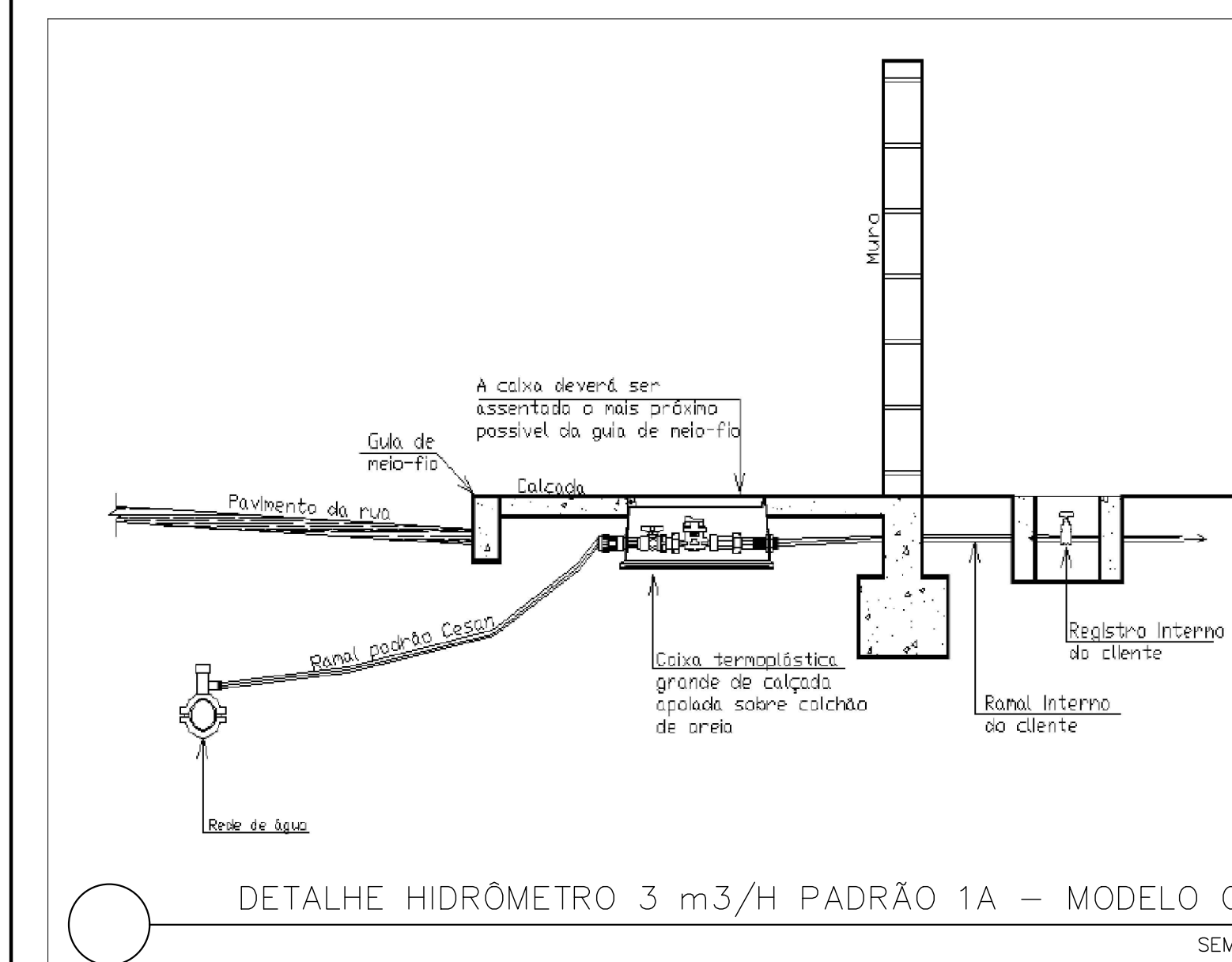

GOVERNO DO ESTADO DO ESPÍRITO SANTO
SECRETARIA DE ESTADO DA SAÚDE DO ESPÍRITO SANTO-SESA
SUBSECRETARIA DE ESTADO DE ADMINISTRAÇÃO E FINANCIAMENTO DE ATENÇÃO À SAÚDE - SFAFAS

PLANO DECENAL DE ATENÇÃO PRIMÁRIA À SAÚDE - APS+10

EMPREENDIMENTO: **APS - UNIDADE DE ATENÇÃO PRIMÁRIA À SAÚDE**

PROJETO: **3 ESF - UNIDADE DE 3 EQUIPES**

LOCAL: PROJETO PADRÃO - TIPO 3

SECRETÁRIO DA SESA: NÉSIO FERNANDES DE MEDEIROS JUNIOR DISCIPLINA: PROJETO HIDROSSANITÁRIO

SUBSECRETÁRIO DA SFAFAS: ERICO SANGIORGIO FASE: PROJETO EXECUTIVO

GERENTE DA GEAT: ANDRÉ LAMAS VAREJAO

AUTOR DO PROJETO: CARLOS COELHO JUNIOR CAU (RESP): A31483-8 CREA (EMPRESA): ES-15617

TÍTULO: **PLANTA BAIXA TÉRREO - HIDRÁULICA**

DATA: SETEMBRO/2022 ESCALA: INDICADA FORMATO: A1 UNIDADE: METROS FRANCHA: **01/08**

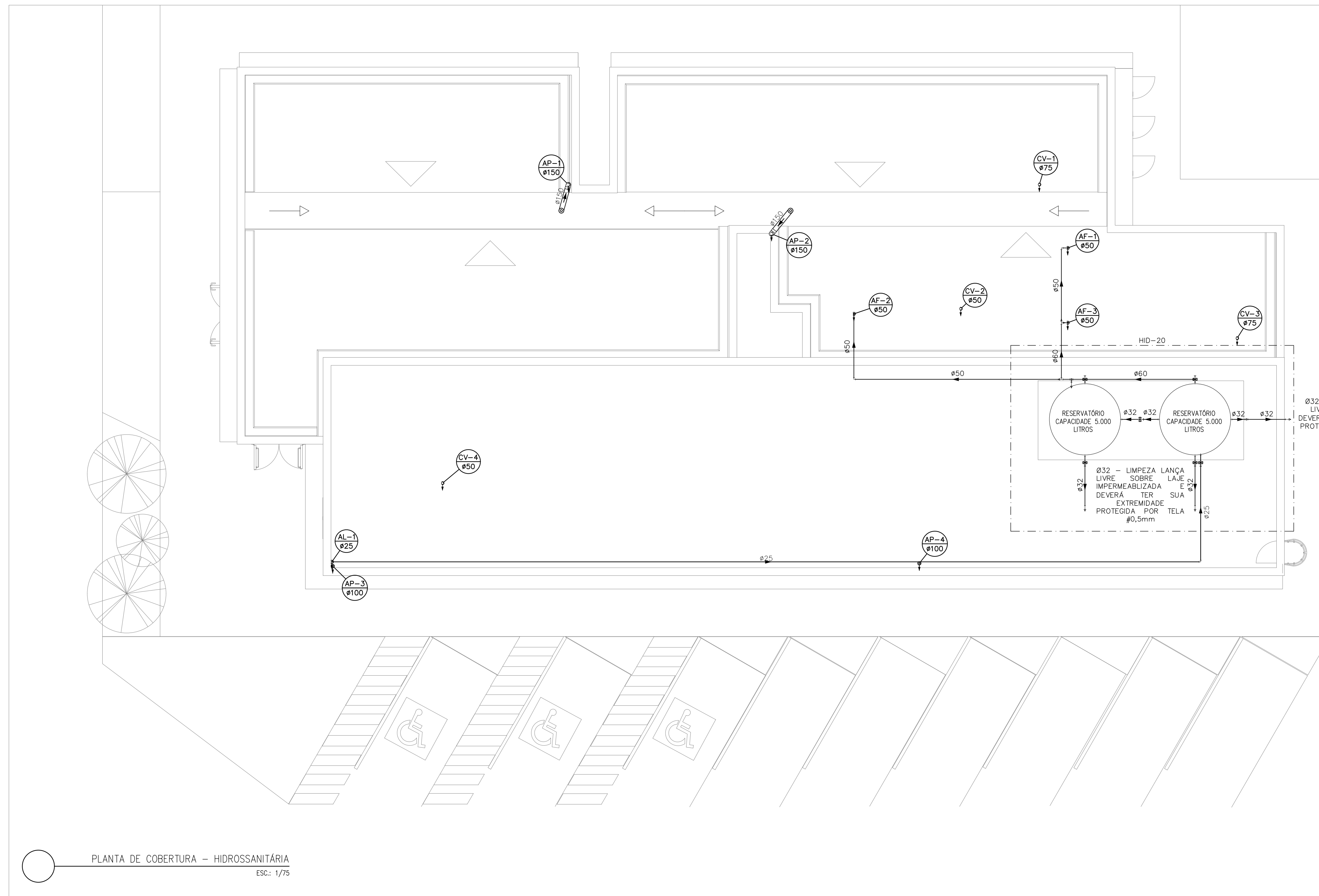

INDICAÇÕES DOS PONTOS DE CONSUMO		ALTURA DOS PONTOS (CM)
CH	CHUVEIRO - 25MM X 1/2"	210
DH	DUCHA HIGIÊNICA - 25MM X 1/2"	50
LV	LAVATÓRIO - 25MM - 1/2"	60
PIA	PIA DE COZINHA - 25MM - 3/4"	60
TLR	TANQUE DE LAVAR - 25MM - 3/4"	110
VS	VASO SANITÁRIO C/ CAIXA ACOPLADA 25MM X 1/2"	20
FI	PONTO PARA FILTRO - 25MM	130
DEN	PONTO DE ÁGUA FRIA PARA CADERA DENTISTA - 20MM X 1/2"	--
RP	REGISTRO DE PRESSÃO - 25MM - 3/4"	110
RG	REGISTRO DE GAVETA C/ CANOPLA CROMADA	180
RG	REGISTRO DE GAVETA BRUTO	VAR.
AL	COLUNA DE ALIMENTAÇÃO	--
AF	COLUNA DE ÁGUA FRIA	--
AL-XX VAR.	INDICAÇÃO DE TUBO DE ALIMENTAÇÃO SUBINDO	--
AL-XX VAR.	INDICAÇÃO DE TUBO DE ALIMENTAÇÃO DESCENDO	--
AL-XX VAR.	INDICAÇÃO DE TUBO DE ALIMENTAÇÃO PASSANDO	--
AF-XX VAR.	INDICAÇÃO DE TUBO DE ÁGUA FRIA SUBINDO	--
AF-XX VAR.	INDICAÇÃO DE TUBO DE ÁGUA FRIA DESCENDO	--
AF-XX VAR.	INDICAÇÃO DE TUBO DE ÁGUA FRIA PASSANDO	--

LEGENDA DAS TUBULAÇÕES DE ÁGUA FRIA	
---	TUBO PVC SOLDÁVEL MARROM EMBUTIDO NA PAREDE OU SOBRE A LAJE DE PISO
---	TUBO PVC SOLDÁVEL MARROM SOB O PISO
---	TUBO PVC SOLDÁVEL MARROM PELO TETO (ENTRE FORRO E LAJE) - ÁGUA FRIA

OS DIMENSIONAMENTOS DESTES PROJETOS FORAM BASEADOS NAS NORMAS:

1) NBR 5626/2020 - SISTEMAS PREDIAIS DE ÁGUA FRIA E ÁGUA QUENTE - PROJETO, EXECUÇÃO, OPERAÇÃO E MANUTENÇÃO;

2) NBR 8165/1989 - SISTEMAS PREDIAIS DE ESGOTO SANITÁRIO - PROJETO E EXECUÇÃO;

3) NBR 10844/1989 - INSTALAÇÕES PREDIAIS DE ÁGUA PLUVIAL;

4) NBR 15569/2020 - SISTEMA DE AQUECIMENTO SOLAR DE ÁGUA EM CIRCUITO DIRETO - REQUISITOS DE PROJETO E INSTALAÇÃO.

- NOTAS E CUIDADOS NAS INSTALAÇÕES HIDRÁULICAS:**
- 01- TODOS OS TUBOS APARENTES (NÃO EMBUTIDOS NA ALVENARIA) SERÃO FIXADOS COM FITAS METÁLICAS ADEQUADAS;
 - 02- TODAS AS CONEXÕES NOS PONTOS DE SAÍDA DE ÁGUA, SERÃO COM BUCHA DE LATÃO;
 - 03- EM INSTALAÇÃO PREDIAL DE ÁGUA FRIA ABASTECIDA COM ÁGUA NÃO POTÁVEL, TODAS AS TUBULAÇÕES, RESERVATÓRIOS E PONTOS DE UTILIZAÇÃO DEVEM SER ADEQUADAMENTE IDENTIFICADOS ATRAVÉS DE SÍMBOLOS E CORES, E DEVEM ADVERTIR OS USUÁRIOS COM A SEGUINTE INFORMAÇÃO: "ÁGUA NÃO POTÁVEL";
 - 04- NOS CASOS ONDE HÁ NECESSIDADE DE ATRAVESSAR PAREDES OU PISOS ATRAVÉS DE SUA ESPESSURA, DEVEM SER ESTUDADAS FORMAS DE PERMITIR A MOVIMENTAÇÃO DA TUBULAÇÃO, EM RELAÇÃO AS PRÓPRIAS PAREDES OU PISOS, PELO USO DE CAMISAS OU OUTRO MEIO, IGUALMENTE EPICAZ;
 - 05- A INSTALAÇÃO DE TUBULAÇÕES NO INTERIOR DE PAREDES OU PISOS (TUBULAÇÃO RECOBERTA OU EMBUTIDA) DEVE CONSIDERAR DUAS QUESTÕES BÁSICAS: MANUTENÇÃO E A MOVIMENTAÇÃO DAS TUBULAÇÕES EM RELAÇÃO ÀS PAREDES OU AOS PISOS. NO QUE SE REFERE À MOVIMENTAÇÃO, EM ESPECIAL, HÁ QUE SE PRESERVAR A INTEGRIDADE FÍSICA E FUNCIONAL DAS TUBULAÇÕES FRENTE AOS DESLOCAMENTOS PREVISTOS DAS PAREDES OU DOS PISOS;
 - 06- O TUBO DE SUSPENSÃO DO BARRILETE DEVERÁ SER PROVIDO DE TELA COM MALHA FINA (#0,5mm) EM SUA EXTREMIDADE;
 - 07- O TUBO DO EXTRAVASOR DEVERÁ LANÇAR A ÁGUA EM QUEDA LIVRE EM LOCAL VISÍVEL E DEVERÁ POSSUIR EM SUA EXTREMIDADE, TELA EM MALHA FINA (0,5mm);
 - 08- AS TUBULAÇÕES DEVERÃO SEGUIR O SEGUINTE PADRÃO DE CORES: VERDE-ÁGUA FRIA, LARANJA-ÁGUA QUENTE, MARRON-ÁGUA PLUVIAL, PRETO-ESGOTO E AMARELO-GÁS;
 - 09- SOMENTE PARA OS CASOS ONDE HÁ TUBULAÇÃO PASSANDO PELA CASA DE MÁQUINAS DOS ELEVADORES, "AS TUBULAÇÕES QUE ESTÃO PASSANDO DENTRO DA CASA DE MÁQUINAS DOS ELEVADORES SERÃO CONVENIENTEMENTE PROTEGIDAS CONTRA IMPACTOS ACIDENTAIS, ATENDENDO AS EXIGÊNCIAS DA NBR NM207/1999";
 - 10- OS MATERIAIS E SISTEMAS UTILIZADOS NA IMPERMEABILIZAÇÃO DE RESERVATÓRIOS OU DE OUTROS COMPONENTES DEVEM PRESERVAR A POTABILIDADE DA ÁGUA;
 - 11- NOS RESERVATÓRIOS EM QUE HÁ RESERVA DE ÁGUA PARA OUTRAS FINALIDADES, COMO É O CASO DE RESERVA PARA COMBATE A INCÊNDIOS, DEVE HAVER ESPECIAL CUIDADO COM ESTA EXIGÊNCIA;
 - 12- AS ALTURAS DOS PONTOS SÃO EM RELAÇÃO AO PISO ACABADO.

PLANTA DE COBERTURA - HIDROSSANITÁRIA
ESC: 1/75

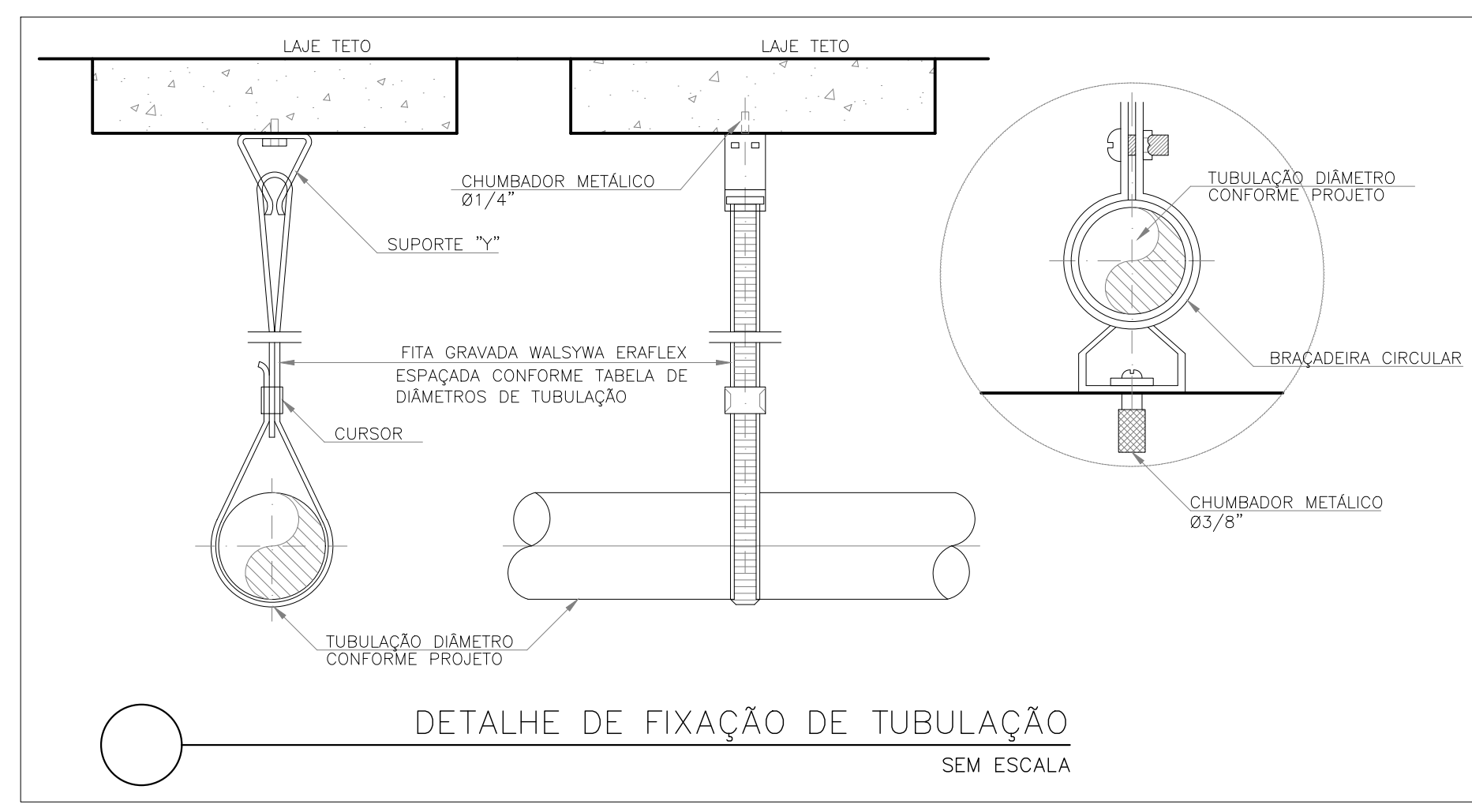

Bitolas DE (mm)	Tubos Soldáveis (m)
20	0,9
25	1,0
32	1,1
40	1,3
50	1,5
60	1,7
75	1,9
85	2,1
110	2,5

DETALHE DE FIXAÇÃO DE TUBULAÇÃO
SEM ESCALA

GOVERNO DO ESTADO DO ESPÍRITO SANTO
SECRETARIA DE ESTADO DA SAÚDE DO ESPÍRITO SANTO-SESA
SUBSECRETARIA DE ESTADO DE ADMINISTRAÇÃO E FINANCIAMENTO DE ATENÇÃO À SAÚDE - SFAFAS

PLANO DECENAL DE ATENÇÃO PRIMÁRIA À SAÚDE - APS+10

EMPREENDIMENTO: **APS - UNIDADE DE ATENÇÃO PRIMÁRIA À SAÚDE**

PROJETO: **3 ESF - UNIDADE DE 3 EQUIPES**

LOCAL: PROJETO PADRÃO - TIPO 3

SECRETÁRIO DA SESA: NÉSIO FERNANDES DE MEDEIROS JUNIOR	DISCIPLINA: PROJETO HIDROSSANITÁRIO
SUBSECRETÁRIO DA SFAFAS: ERICO SANGIORGIO	FASE: PROJETO EXECUTIVO
GERENTE DA GEAT: ANDRÉ LAMAS VAREJÃO	
AUTOR DO PROJETO: CARLOS COELHO JUNIOR	CAU (RESP): A31483-8 CREA (EMPRESA): ES-15617

TÍTULO: **PLANTA DE COBERTURA - HIDRÁULICA**

DATA: SETEMBRO/2022 | ESCALA: INDICADA | FORMATO: A1 | UNIDADE: METROS | FRANCHA: 02/08

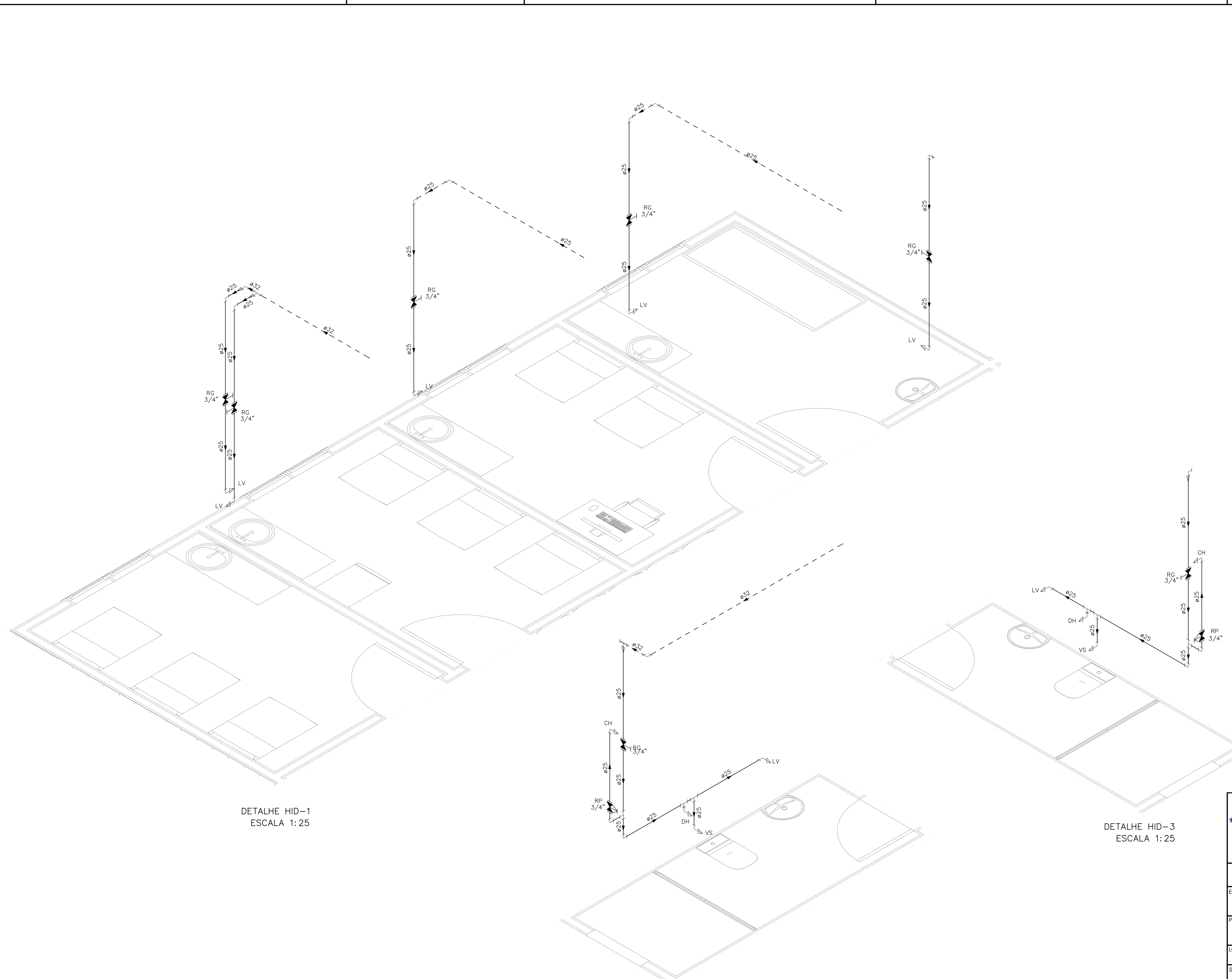

DETALHE HID-1
ESCALA 1:25

DETALHE HID-2
ESCALA 1:25

DETALHE HID-3
ESCALA 1:25

INDICAÇÕES DOS PONTOS DE CONSUMO		
LEGENDA DAS INDICAÇÕES		ALTURA DOS PONTOS (CM)
CH	CHUVEIRO - 25MM X 1/2"	210
DH	DUCHA HIGIÊNICA - 25MM X 1/2"	50
LV	LAVATÓRIO - 25MM - 1/2"	60
PIA	PIA DE COZINHA - 25MM - 3/4"	60
TLR	TANQUE DE LAVAR - 25MM - 3/4"	110
VS	VASO SANITÁRIO C/ CAIXA ACOPLADA 25MM X 1/2"	20
FI	PONTO PARA FILTRO - 25MM	130
DEN	PONTO DE ÁGUA FRIA PARA CADEIRA DENTISTA - 20MM X 1/2"	--
RP	REGISTRO DE PRESSÃO - 25MM - 3/4"	110
RG	REGISTRO DE GAVETA C/ CANOPLA CROMADA	180
RG	REGISTRO DE GAVETA BRUTO	VAR.
AL	COLUNA DE ALIMENTAÇÃO	--
AF	COLUNA DE ÁGUA FRIA	--
AL-XX VAR.	INDICAÇÃO DE TUBO DE ALIMENTAÇÃO SUBINDO	--
AL-XX VAR.	INDICAÇÃO DE TUBO DE ALIMENTAÇÃO DESCENDO	--
AL-XX VAR.	INDICAÇÃO DE TUBO DE ALIMENTAÇÃO PASSANDO	--
AF-XX VAR.	INDICAÇÃO DE TUBO DE ÁGUA FRIA SUBINDO	--
AF-XX VAR.	INDICAÇÃO DE TUBO DE ÁGUA FRIA DESCENDO	--
AF-XX VAR.	INDICAÇÃO DE TUBO DE ÁGUA FRIA PASSANDO	--

LEGENDA DAS TUBULAÇÕES DE ÁGUA FRIA	
	TUBO PVC SOLDÁVEL MARROM EMBUTIDO NA PAREDE OU SOBRE A LAJE DE PISO
	TUBO PVC SOLDÁVEL MARROM SOB O PISO
	TUBO PVC SOLDÁVEL MARROM PELO TETO (ENTRE FORRO E LAJE) - ÁGUA FRIA

OS DIMENSIONAMENTOS DESTES PROJETOS FORAM BASEADOS NAS NORMAS:
 1) NBR 5626/2020 - SISTEMAS PREDIAIS DE ÁGUA FRIA E ÁGUA QUENTE - PROJETO, EXECUÇÃO, OPERAÇÃO E MANUTENÇÃO;
 2) NBR 8160/1989 - SISTEMAS PREDIAIS DE ESGOTO SANITÁRIO - PROJETO E EXECUÇÃO;
 3) NBR 10844/1989 - INSTALAÇÕES PREDIAIS DE ÁGUA PLUVIAL;
 4) NBR 15569/2020 - SISTEMA DE AQUECIMENTO SOLAR DE ÁGUA EM CIRCUITO DIRETO - REQUISITOS DE PROJETO E INSTALAÇÃO.

NOTAS E CUIDADOS NAS INSTALAÇÕES HIDRÁULICAS:
 01- TODOS OS TUBOS APARENTES (NÃO EMBUTIDOS NA ALVENARIA) SERÃO FIXADOS COM FITAS METÁLICAS ADEQUADAS;
 02- TODAS AS CONEXÕES NOS PONTOS DE SAÍDA DE ÁGUA, SERÃO COM BUCHA DE LATÃO;
 03- EM INSTALAÇÃO PREDIAL DE ÁGUA FRIA ABASTECIDA COM ÁGUA NÃO POTÁVEL, TODAS AS TUBULAÇÕES, RESERVATÓRIOS E PONTOS DE UTILIZAÇÃO DEVEM SER ADEQUADAMENTE IDENTIFICADOS ATRAVÉS DE SÍMBOLOS E CORES, E DEVEM ADVERTIR OS USUÁRIOS COM A SEGUINTE INFORMAÇÃO: "ÁGUA NÃO POTÁVEL";
 04- NOS CASOS ONDE HÁ NECESSIDADE DE ATRAVESSAR PAREDES OU PISOS ATRAVÉS DE SUA ESPESSURA, DEVEM SER ESTUDADAS FORMAS DE PERMITIR A MOVIMENTAÇÃO DA TUBULAÇÃO, EM RELAÇÃO ÀS PRÓPRIAS PAREDES OU PISOS, PELO USO DE CAMISAS OU OUTRO MEIO, IGUALMENTE EPICAZ;
 05- A INSTALAÇÃO DE TUBULAÇÕES NO INTERIOR DE PAREDES OU PISOS (TUBULAÇÃO RECOBERTA OU EMBUTIDA) DEVE CONSIDERAR DUAS QUESTÕES BÁSICAS: MANUTENÇÃO E A MOVIMENTAÇÃO DAS TUBULAÇÕES EM RELAÇÃO ÀS PAREDES OU AOS PISOS. NO QUE SE REFERE À MOVIMENTAÇÃO, EM ESPECIAL, HÁ QUE SE PRESERVAR A INTEGRIDADE FÍSICA E FUNCIONAL DAS TUBULAÇÕES FRENTE AOS DESLOCAMENTOS PREVISTOS DAS PAREDES OU DOS PISOS;
 06- O TUBO DE SUSPENSÃO DO BARRILETE DEVERÁ SER PROVIDO DE TELA COM MALHA FINA (#0,5mm) EM SUA EXTREMIDADE;
 07- O TUBO DO EXTRATOR DEVERÁ LANÇAR A ÁGUA EM QUEDA LIVRE EM LOCAL VISÍVEL E DEVERÁ POSSUIR EM SUA EXTREMIDADE, TELA EM MALHA FINA (0,5mm);
 08- AS TUBULAÇÕES DEVERÃO SEGUIR O SEGUINTE PADRÃO DE CORES: VERDE-ÁGUA FRIA, LARANJA-ÁGUA QUENTE, MARRON-ÁGUA PLUVIAL, PRETO-ESGOTO E AMARELO-GÁS;
 09- SOMENTE PARA OS CASOS ONDE HÁ TUBULAÇÃO PASSANDO PELA CASA DE MÁQUINAS DOS ELEVADORES: "AS TUBULAÇÕES QUE ESTÃO PASSANDO DENTRO DA CASA DE MÁQUINAS DOS ELEVADORES SERÃO CONVENIENTEMENTE PROTEGIDAS CONTRA IMPACTOS ACIDENTAIS, ATENDENDO AS EXIGÊNCIAS DA NBR NM207/1999";
 10- OS MATERIAIS E SISTEMAS UTILIZADOS NA IMPERMEABILIZAÇÃO DE RESERVATÓRIOS OU DE OUTROS COMPONENTES DEVEM PRESERVAR A POTABILIDADE DA ÁGUA;
 11- NOS RESERVATÓRIOS EM QUE HÁ RESERVA DE ÁGUA PARA OUTRAS FINALIDADES, COMO É O CASO DE RESERVA PARA COMBATE A INCÊNDIOS, DEVE HAVER ESPECIAL CUIDADO COM ESTA EXIGÊNCIA;
 12- AS ALTURAS DOS PONTOS SÃO EM RELAÇÃO AO PISO ACABADO.

GOVERNO DO ESTADO DO ESPÍRITO SANTO
SECRETARIA DE ESTADO DA SAÚDE DO ESPÍRITO SANTO-SESA
SUBSECRETARIA DE ESTADO DE ADMINISTRAÇÃO E FINANCIAMENTO DE ATENÇÃO À SAÚDE - SFAFAS

PLANO DECENAL DE ATENÇÃO PRIMÁRIA À SAÚDE - APS+10

EMPREENDIMENTO: **APS - UNIDADE DE ATENÇÃO PRIMÁRIA À SAÚDE**

PROJETO: **3 ESF - UNIDADE DE 3 EQUIPES**

LOCAL: PROJETO PADRÃO - TIPO 3

SECRETÁRIO DA SESA: NÉSIO FERNANDES DE MEDEIROS JUNIOR	DISCIPLINA: PROJETO HIDROSSANITÁRIO
SUBSECRETÁRIO DA SFAFAS: ERICO SANGIORGIO	FASE: PROJETO EXECUTIVO
GERENTE DA GEAT: ANDRÉ LAMAS VAREJÃO	
AUTOR DO PROJETO: CARLOS COELHO JUNIOR	CAU (RESP): A31483-8 CREA (EMPRESA): ES-15617

TÍTULO: **DETALHES ISOMÉTRICOS**

DATA: SETEMBRO/2022	ESCALA: INDICADA	FORMATO: A1	UNIDADE: METROS	FRANCHA: 03/08
---------------------	------------------	-------------	-----------------	----------------

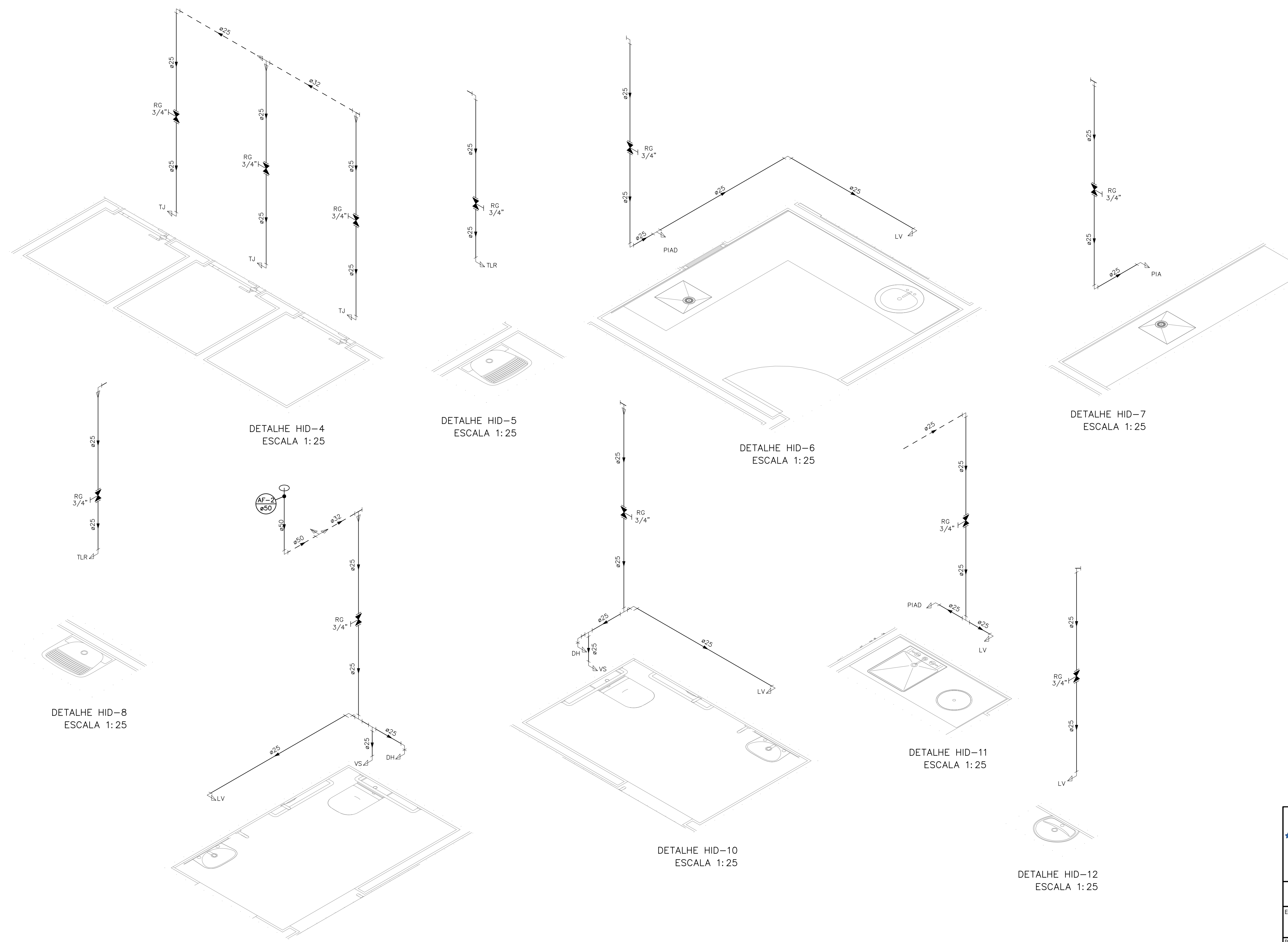

INDICAÇÕES DOS PONTOS DE CONSUMO		
LEGENDA DAS INDICAÇÕES		ALTURA DOS PONTOS (CM)
CH	CHUVEIRO – 25MM X 1/2"	210
DH	DUCHA HIGIÊNICA – 25MM X 1/2"	50
LV	LAVATÓRIO – 25MM – 1/2"	60
PIA	PIA DE COZINHA – 25MM – 3/4"	60
TLR	TANQUE DE LAVAR – 25MM – 3/4"	110
VS	VASO SANITÁRIO C/ CAIXA ACOPLADA 25MM X 1/2"	20
FI	PONTO PARA FILTRO – 25MM	130
DEN	PONTO DE ÁGUA FRIA PARA CADERA DENTISTA – 20MM X 1/2"	--
RP	REGISTRO DE PRESSÃO – 25MM – 3/4"	110
RG	REGISTRO DE GAVETA C/ CANOPLA CROMADA	180
RG	REGISTRO DE GAVETA BRUTO	VAR.
AL	COLUNA DE ALIMENTAÇÃO	--
AF	COLUNA DE ÁGUA FRIA	--
AL-XX VAR.	INDICAÇÃO DE TUBO DE ALIMENTAÇÃO SUBINDO	--
AL-XX VAR.	INDICAÇÃO DE TUBO DE ALIMENTAÇÃO DESCENDO	--
AL-XX VAR.	INDICAÇÃO DE TUBO DE ALIMENTAÇÃO PASSANDO	--
AF-XX VAR.	INDICAÇÃO DE TUBO DE ÁGUA FRIA SUBINDO	--
AF-XX VAR.	INDICAÇÃO DE TUBO DE ÁGUA FRIA DESCENDO	--
AF-XX VAR.	INDICAÇÃO DE TUBO DE ÁGUA FRIA PASSANDO	--

LEGENDA DAS TUBULAÇÕES DE ÁGUA FRIA	
---	TUBO PVC SOLDÁVEL MARROM EMBUTIDO NA PAREDE OU SOBRE A LAJE DE PISO
---	TUBO PVC SOLDÁVEL MARROM SOB O PISO
---	TUBO PVC SOLDÁVEL MARROM PELO TETO (ENTRE FORRO E LAJE) – ÁGUA FRIA

OS DIMENSIONAMENTOS DESTES PROJETO FORAM BASEADOS NAS NORMAS:
 1) NBR 5626/2020 – SISTEMAS PREDIAIS DE ÁGUA FRIA E ÁGUA QUENTE – PROJETO, EXECUÇÃO, OPERAÇÃO E MANUTENÇÃO;
 2) NBR 8165/1989 – SISTEMAS PREDIAIS DE ESGOTO SANITÁRIO – PROJETO E EXECUÇÃO;
 3) NBR 10844/1989 – INSTALAÇÕES PREDIAIS DE ÁGUA PLUVIAL;
 4) NBR 15569/2020 – SISTEMA DE AQUECIMENTO SOLAR DE ÁGUA EM CIRCUITO DIRETO – REQUISITOS DE PROJETO E INSTALAÇÃO.

NOTAS E CUIDADOS NAS INSTALAÇÕES HIDRÁULICAS:
 01- TODOS OS TUBOS APARENTES (NÃO EMBUTIDOS NA ALVENARIA) SERÃO FIXADOS COM FITAS METÁLICAS ADEQUADAS;
 02- TODAS AS CONEXÕES NOS PONTOS DE SAÍDA DE ÁGUA, SERÃO COM BUCHA DE LATÃO;
 03- EM INSTALAÇÃO PREDIAL DE ÁGUA FRIA ABASTECIDA COM ÁGUA NÃO POTÁVEL, TODAS AS TUBULAÇÕES, RESERVATÓRIOS E PONTOS DE UTILIZAÇÃO DEVEM SER ADEQUADAMENTE IDENTIFICADOS ATRAVÉS DE SÍMBOLOS E CORES, E DEVEM ADVERTIR OS USUÁRIOS COM A SEGUINTE INFORMAÇÃO: "ÁGUA NÃO POTÁVEL";
 04- NOS CASOS ONDE HÁ NECESSIDADE DE ATRAVESSAR PAREDES OU PISOS ATRAVÉS DE SUA ESPESSURA, DEVEM SER ESTUDADAS FORMAS DE PERMITIR A MOVIMENTAÇÃO DA TUBULAÇÃO, EM RELAÇÃO AS PRÓPRIAS PAREDES OU PISOS, PELO USO DE CAMISAS OU OUTRO MEIO, IGUALMENTE EPICAZ;
 05- A INSTALAÇÃO DE TUBULAÇÕES NO INTERIOR DE PAREDES OU PISOS (TUBULAÇÃO RECOBERTA OU EMBUTIDA) DEVE CONSIDERAR DUAS QUESTÕES BÁSICAS: MANUTENÇÃO E A MOVIMENTAÇÃO DAS TUBULAÇÕES EM RELAÇÃO ÀS PAREDES OU AOS PISOS. NO QUE SE REFERE À MOVIMENTAÇÃO, EM ESPECIAL, HÁ QUE SE PRESERVAR A INTEGRIDADE FÍSICA E FUNCIONAL DAS TUBULAÇÕES FRENTE AOS DESLOCAMENTOS PREVISTOS DAS PAREDES OU DOS PISOS;
 06- O TUBO DE SUSPENSÃO DO BARRILETE DEVERÁ SER PROVIDO DE TELA COM MALHA FINA (#0,5mm) EM SUA EXTREMIDADE;
 07- O TUBO DO EXTRATOR DEVERÁ LANÇAR A ÁGUA EM QUEDA LIVRE EM LOCAL VISÍVEL E DEVERÁ POSSUIR EM SUA EXTREMIDADE, TELA EM MALHA FINA (0,5mm);
 08- AS TUBULAÇÕES DEVERÃO SEGUIR O SEGUINTE PADRÃO DE CORES: VERDE-ÁGUA FRIA, LARANJA-ÁGUA QUENTE, MARRON-ÁGUA PLUVIAL, PRETO-ESGOTO E AMARELO-GÁS;
 09- SOMENTE PARA OS CASOS ONDE HÁ TUBULAÇÃO PASSANDO PELA CASA DE MÁQUINAS DOS ELEVADORES: "AS TUBULAÇÕES QUE ESTÃO PASSANDO DENTRO DA CASA DE MÁQUINAS DOS ELEVADORES SERÃO CONVENIENTEMENTE PROTEGIDAS CONTRA IMPACTOS ACIDENTAIS, ATENDENDO AS EXIGÊNCIAS DA NBR NM207/1999";
 10- OS MATERIAIS E SISTEMAS UTILIZADOS NA IMPERMEABILIZAÇÃO DE RESERVATÓRIOS OU DE OUTROS COMPONENTES DEVEM PRESERVAR A POTABILIDADE DA ÁGUA;
 11- NOS RESERVATÓRIOS EM QUE HÁ RESERVA DE ÁGUA PARA OUTRAS FINALIDADES, COMO É O CASO DE RESERVA PARA COMBATE A INCÊNDIOS, DEVE HAVER ESPECIAL CUIDADO COM ESTA EXIGÊNCIA;
 12- AS ALTURAS DOS PONTOS SÃO EM RELAÇÃO AO PISO ACABADO.

GOVERNO DO ESTADO DO ESPÍRITO SANTO
SECRETARIA DE ESTADO DA SAÚDE DO ESPÍRITO SANTO-SESA
SUBSECRETARIA DE ESTADO DE ADMINISTRAÇÃO E FINANCIAMENTO DE ATENÇÃO À SAÚDE - SSFAFS

PLANO DECENAL DE ATENÇÃO PRIMÁRIA À SAÚDE - APS+10

EMPREENHAMENTO: **APS - UNIDADE DE ATENÇÃO PRIMÁRIA À SAÚDE**

PROJETO: **3 ESF - UNIDADE DE 3 EQUIPES**

LOCAL: PROJETO PADRÃO - TIPO 3

SECRETÁRIO DA SESA: NÉSIO FERNANDES DE MEDEIROS JUNIOR	DISCIPLINA: PROJETO HIDROSSANITÁRIO
SUBSECRETÁRIO DA SSFAFS: ERICO SANGIORGIO	FASE: PROJETO EXECUTIVO
GERENTE DA GEAT: ANDRÉ LAMAS VAREJÃO	
AUTOR DO PROJETO: CARLOS COELHO JUNIOR	CAU (RESP): A31483-8 CREA (EMPRESA): ES-15617

TÍTULO: **DETALHES ISOMÉTRICOS**

DATA: SETEMBRO/2022	ESCALA: INDICADA	FORMATO: A1	UNIDADE: METROS	FRANCHA: 04/08
---------------------	------------------	-------------	-----------------	----------------

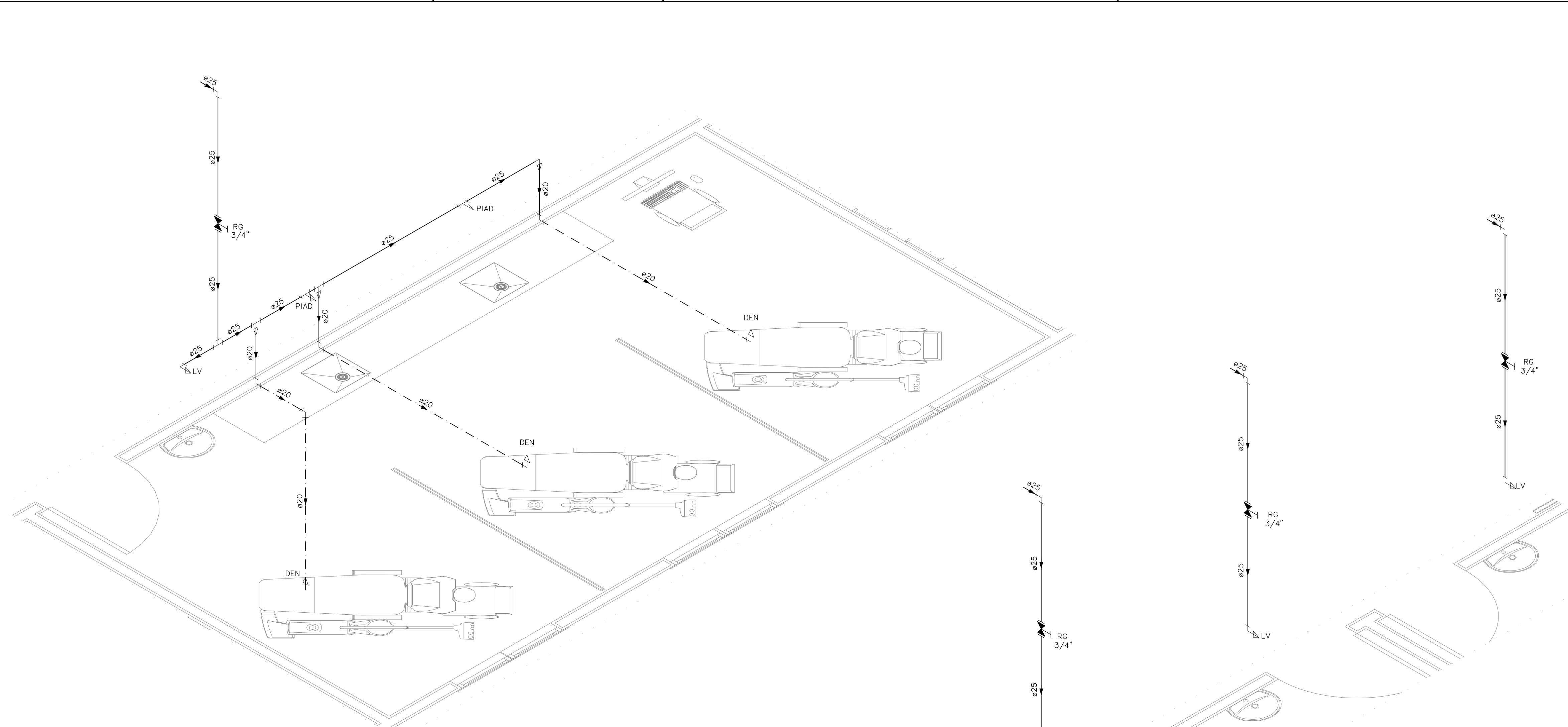

INDICAÇÕES DOS PONTOS DE CONSUMO		
LEGENDA DAS INDICAÇÕES		ALTURA DOS PONTOS (CM)
CH	CHUVEIRO - 25MM X 1/2"	210
DH	DUCHA HIGIÊNICA - 25MM X 1/2"	50
LV	LAVATÓRIO - 25MM - 1/2"	60
PIA	PIA DE COZINHA - 25MM - 3/4"	60
TLR	TANQUE DE LAVAR - 25MM - 3/4"	110
VS	VASO SANITÁRIO C/ CAIXA ACOPLADA 25MM X 1/2"	20
FI	PONTO PARA FILTRO - 25MM	130
DEN	PONTO DE ÁGUA FRIA PARA CADEIRA DENTISTA - 20MM X 1/2"	--
RP	REGISTRO DE PRESSÃO - 25MM - 3/4"	110
RG	REGISTRO DE GAVETA C/ CANOPLA CROMADA	180
RG	REGISTRO DE GAVETA BRUTO	VAR.
AL	COLUNA DE ALIMENTAÇÃO	--
AF	COLUNA DE ÁGUA FRIA	--
AL-XX VAR.	INDICAÇÃO DE TUBO DE ALIMENTAÇÃO SUBINDO	--
AL-XX VAR.	INDICAÇÃO DE TUBO DE ALIMENTAÇÃO DESCENDO	--
AL-XX VAR.	INDICAÇÃO DE TUBO DE ALIMENTAÇÃO PASSANDO	--
AF-XX VAR.	INDICAÇÃO DE TUBO DE ÁGUA FRIA SUBINDO	--
AF-XX VAR.	INDICAÇÃO DE TUBO DE ÁGUA FRIA DESCENDO	--
AF-XX VAR.	INDICAÇÃO DE TUBO DE ÁGUA FRIA PASSANDO	--

LEGENDA DAS TUBULAÇÕES DE ÁGUA FRIA	
	TUBO PVC SOLDÁVEL MARROM EMBUTIDO NA PAREDE OU SOBRE A LAJE DE PISO
	TUBO PVC SOLDÁVEL MARROM SOB O PISO
	TUBO PVC SOLDÁVEL MARROM PELO TETO (ENTRE FORRO E LAJE) - ÁGUA FRIA

OS DIMENSIONAMENTOS DESTES PROJETO FORAM BASEADOS NAS NORMAS:
 1) NBR 5626/2020 - SISTEMAS PREDIAIS DE ÁGUA FRIA E ÁGUA QUENTE - PROJETO, EXECUÇÃO, OPERAÇÃO E MANUTENÇÃO;
 2) NBR 8165/1989 - SISTEMAS PREDIAIS DE ESGOTO SANITÁRIO - PROJETO E EXECUÇÃO;
 3) NBR 10844/1989 - INSTALAÇÕES PREDIAIS DE ÁGUA PLUVIAL;
 4) NBR 15569/2020 - SISTEMA DE AQUECIMENTO SOLAR DE ÁGUA EM CIRCUITO DIRETO - REQUISITOS DE PROJETO E INSTALAÇÃO.

NOTAS E CUIDADOS NAS INSTALAÇÕES HIDRÁULICAS:
 01- TODOS OS TUBOS APARENTES (NÃO EMBUTIDOS NA ALVENARIA) SERÃO FIXADOS COM FITAS METÁLICAS ADEQUADAS;
 02- TODAS AS CONEXÕES NOS PONTOS DE SAÍDA DE ÁGUA, SERÃO COM BUCHA DE LATÃO;
 03- EM INSTALAÇÃO PREDIAL DE ÁGUA FRIA ABASTECIDA COM ÁGUA NÃO POTÁVEL, TODAS AS TUBULAÇÕES, RESERVATÓRIOS E PONTOS DE UTILIZAÇÃO DEVEM SER ADEQUADAMENTE IDENTIFICADOS ATRAVÉS DE SÍMBOLOS E CORES, E DEVEM ADVERTIR OS USUÁRIOS COM A SEGUINTE INFORMAÇÃO: "ÁGUA NÃO POTÁVEL";
 04- NOS CASOS ONDE HÁ NECESSIDADE DE ATRAVESSAR PAREDES OU PISOS ATRAVÉS DE SUA ESPESSURA, DEVEM SER ESTUDADAS FORMAS DE PERMITIR A MOVIMENTAÇÃO DA TUBULAÇÃO, EM RELAÇÃO AS PRÓPRIAS PAREDES OU PISOS, PELO USO DE CAMISAS OU OUTRO MEIO, IGUALMENTE EPICAZ;
 05- A INSTALAÇÃO DE TUBULAÇÕES NO INTERIOR DE PAREDES OU PISOS (TUBULAÇÃO RECOBERTA OU EMBUTIDA) DEVE CONSIDERAR DUAS QUESTÕES BÁSICAS: MANUTENÇÃO E A MOVIMENTAÇÃO DAS TUBULAÇÕES EM RELAÇÃO ÀS PAREDES OU AOS PISOS. NO QUE SE REFERE À MOVIMENTAÇÃO, EM ESPECIAL, HÁ QUE SE PRESERVAR A INTEGRIDADE FÍSICA E FUNCIONAL DAS TUBULAÇÕES FRENTE AOS DESLOCAMENTOS PREVISTOS DAS PAREDES OU DOS PISOS;
 06- O TUBO DE SUSPENSÃO DO BARRILETE DEVERÁ SER PROVIDO DE TELA COM MALHA FINA (#0,5mm) EM SUA EXTREMIDADE;
 07- O TUBO DO EXTRATOR DEVERÁ LANÇAR A ÁGUA EM QUEDA LIVRE EM LOCAL VISÍVEL E DEVERÁ POSSUIR EM SUA EXTREMIDADE, TELA EM MALHA FINA (0,5mm);
 08- AS TUBULAÇÕES DEVERÃO SEGUIR O SEGUINTE PADRÃO DE CORES: VERDE-ÁGUA FRIA, LARANJA-ÁGUA QUENTE, MARRON-ÁGUA PLUVIAL, PRETO-ESGOTO E AMARELO-GÁS;
 09- SOMENTE PARA OS CASOS ONDE HÁ TUBULAÇÃO PASSANDO PELA CASA DE MÁQUINAS DOS ELEVADORES: "AS TUBULAÇÕES QUE ESTÃO PASSANDO DENTRO DA CASA DE MÁQUINAS DOS ELEVADORES SERÃO CONVENIENTEMENTE PROTEGIDAS CONTRA IMPACTOS ACIDENTAIS, ATENDENDO AS EXIGÊNCIAS DA NBR NM207/1999";
 10- OS MATERIAIS E SISTEMAS UTILIZADOS NA IMPERMEABILIZAÇÃO DE RESERVATÓRIOS OU DE OUTROS COMPONENTES DEVEM PRESERVAR A POTABILIDADE DA ÁGUA;
 11- NOS RESERVATÓRIOS EM QUE HÁ RESERVA DE ÁGUA PARA OUTRAS FINALIDADES, COMO É O CASO DE RESERVA PARA COMBATE A INCÊNDIOS, DEVE HAVER ESPECIAL CUIDADO COM ESTA EXIGÊNCIA;
 12- AS ALTURAS DOS PONTOS SÃO EM RELAÇÃO AO PISO ACABADO.

DETALHE HID-17
ESCALA 1:25

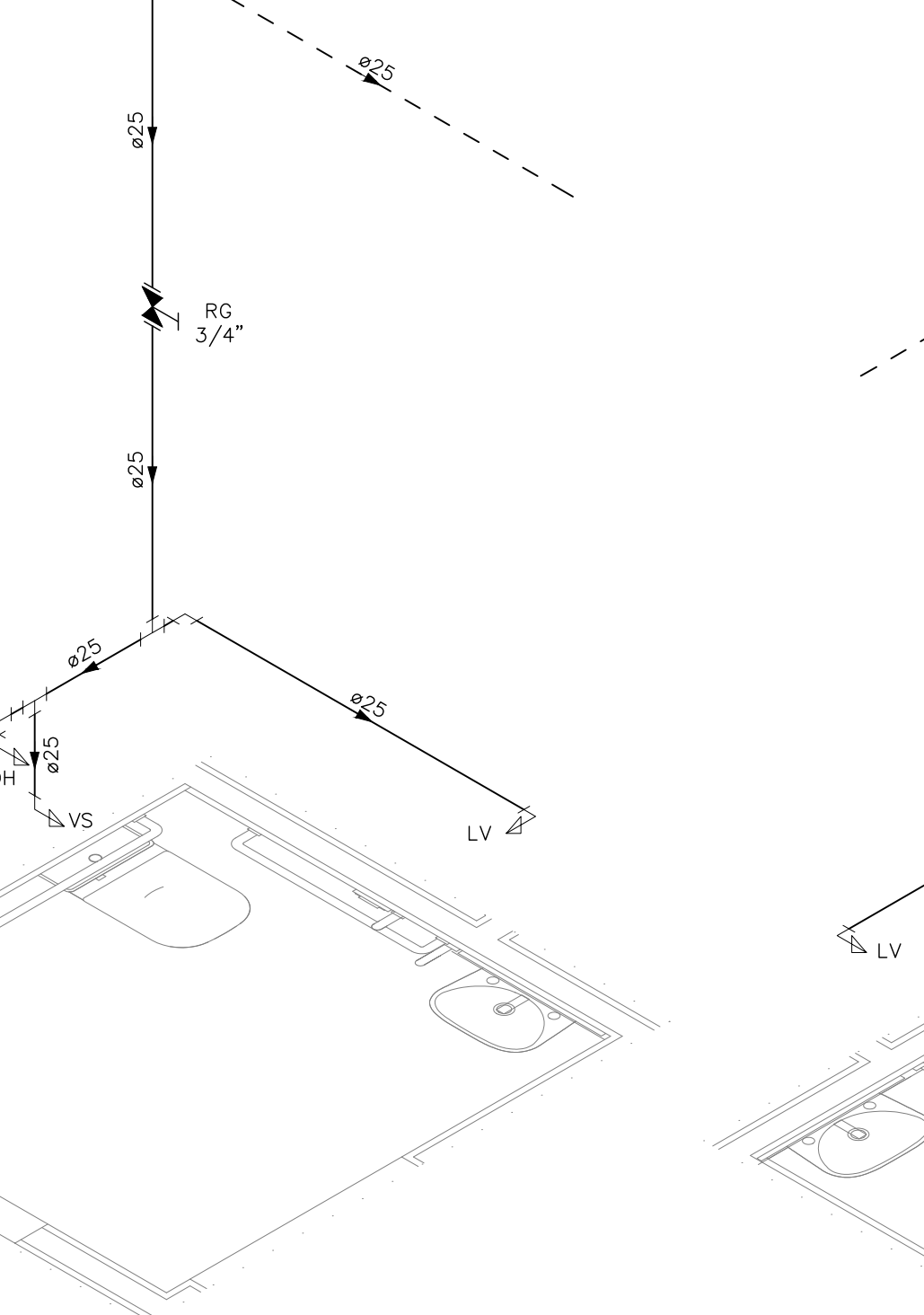

DETALHE HID-13
ESCALA 1:25



DETALHE HID-15
ESCALA 1:25

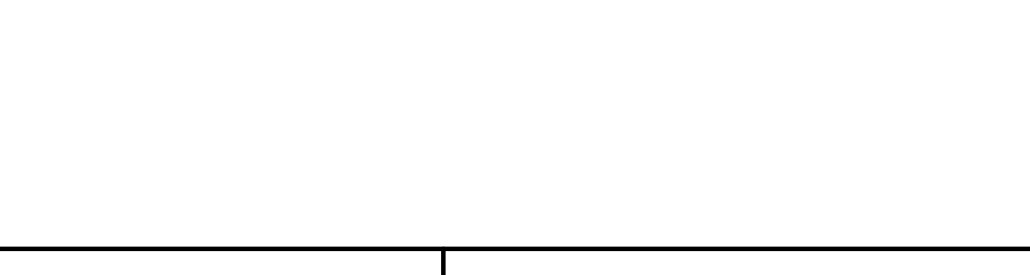

DETALHE HID-18
ESCALA 1:25

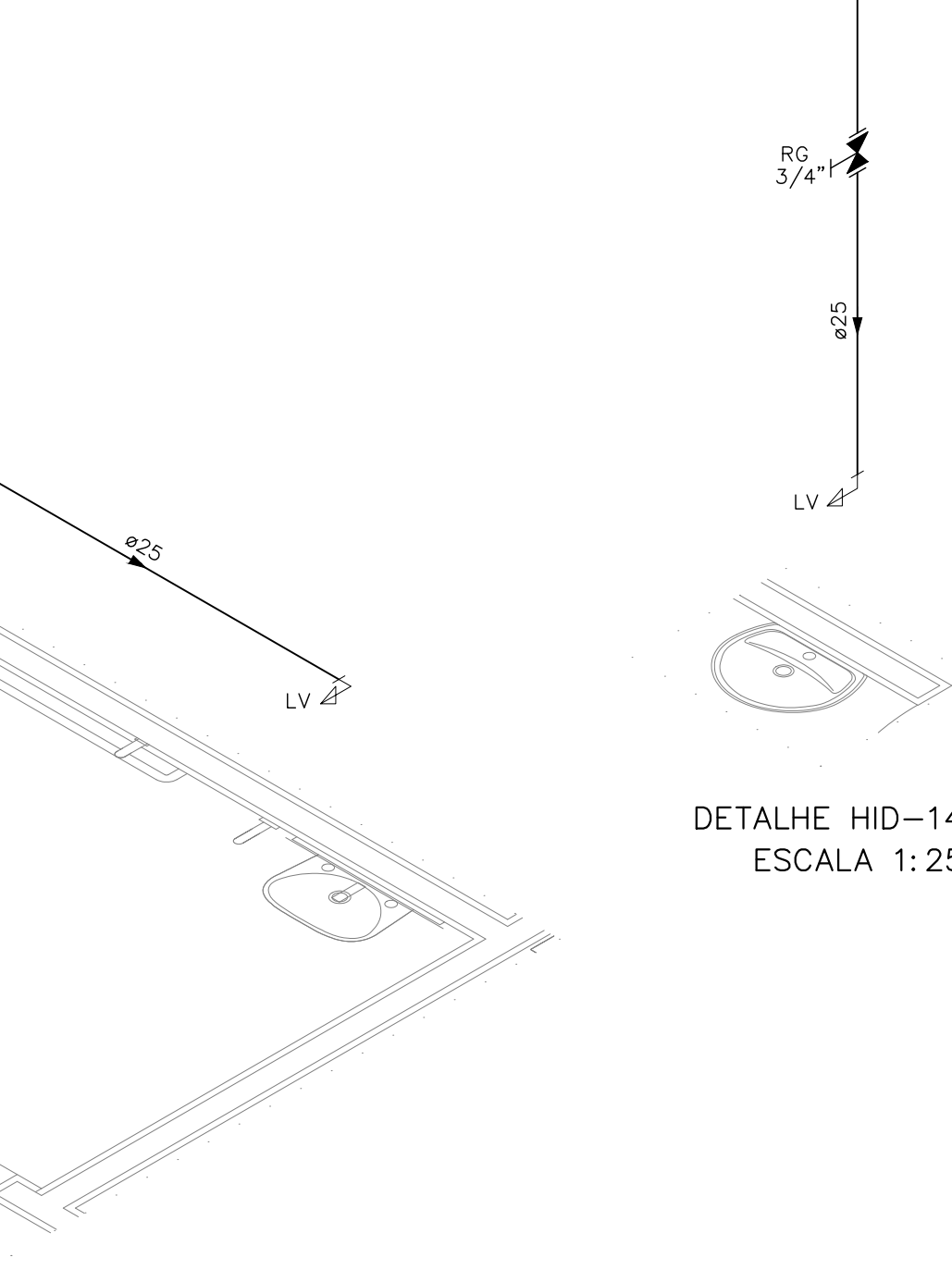

DETALHE HID-14
ESCALA 1:25

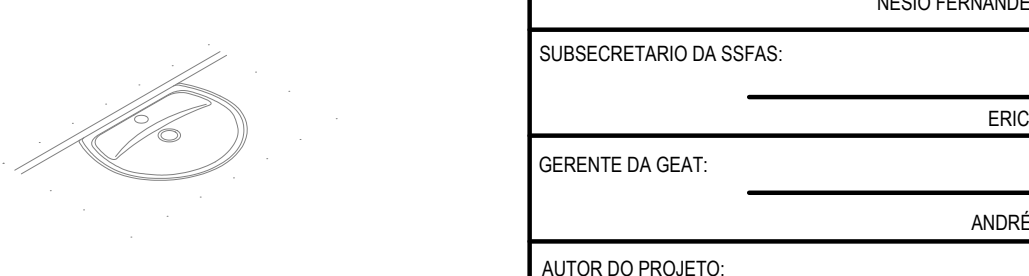

DETALHE HID-19
ESCALA 1:25

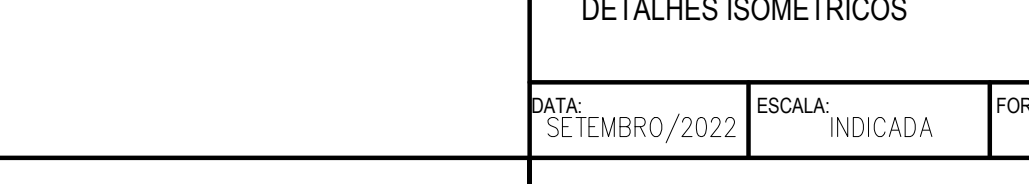

DETALHE HID-16
ESCALA 1:25

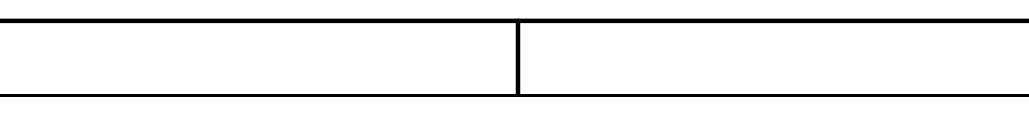



GOVERNO DO ESTADO DO ESPÍRITO SANTO
SECRETARIA DE ESTADO DA SAÚDE DO ESPÍRITO SANTO-SESA
SUBSECRETARIA DE ESTADO DE ADMINISTRAÇÃO E FINANCIAMENTO DE ATENÇÃO À SAÚDE - SSFAFS

PLANO DECENAL DE ATENÇÃO PRIMÁRIA À SAÚDE - APS+10

EMPREENDIMENTO: **APS - UNIDADE DE ATENÇÃO PRIMÁRIA À SAÚDE**

PROJETO: **3 ESF - UNIDADE DE 3 EQUIPES**

LOCAL: PROJETO PADRÃO - TIPO 3

SECRETÁRIO DA SESA: NÉSIO FERNANDES DE MEDEIROS JUNIOR	DISCIPLINA: PROJETO HIDROSSANITÁRIO
SUBSECRETÁRIO DA SSFAFS: ERICO SANGIORGIO	FASE: PROJETO EXECUTIVO
GERENTE DA GEAT: ANDRÉ LAMAS VAREJÃO	
AUTOR DO PROJETO: CARLOS COELHO JUNIOR	CAU (RESP): A31483-8 CREA (EMPRESA): ES-15617

TÍTULO: **DETALHES ISOMÉTRICOS**

DATA: SETEMBRO/2022	ESCALA: INDICADA	FORMATO: A1	UNIDADE: METROS	FRANCHA: 05/08
---------------------	------------------	-------------	-----------------	----------------

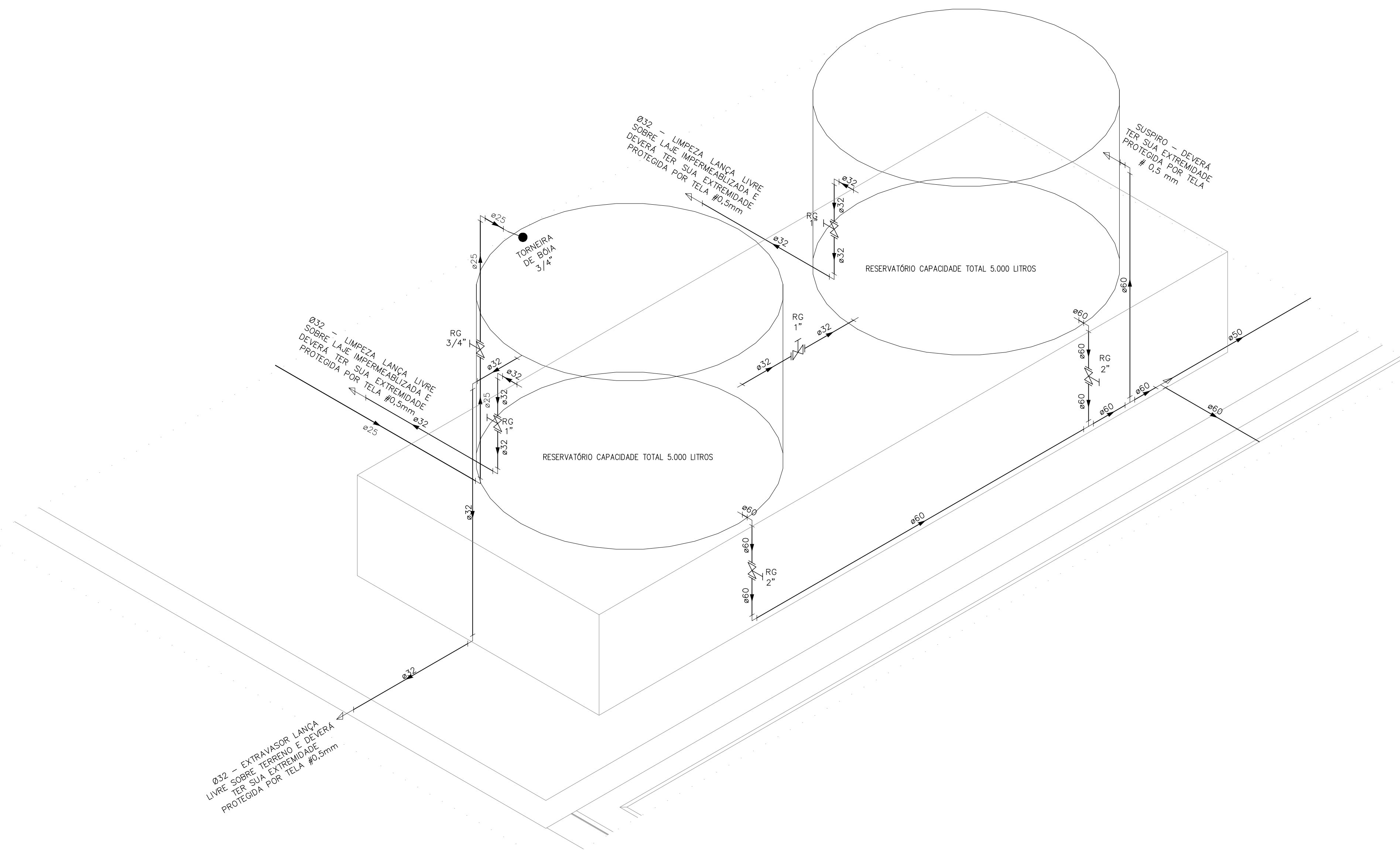

DETALHE HID-20
ESCALA 1:25

INDICAÇÕES DOS PONTOS DE CONSUMO		
LEGENDA DAS INDICAÇÕES		ALTURA DOS PONTOS (CM)
CH	CHUVEIRO - 25MM X 1/2"	210
DH	DUCHA HIGIÊNICA - 25MM X 1/2"	50
LV	LAVATÓRIO - 25MM - 1/2"	60
PIA	PIA DE COZINHA - 25MM - 3/4"	60
TLR	TANQUE DE LAVAR - 25MM - 3/4"	110
VS	VASO SANITÁRIO C/ CAIXA ACOPLADA 25MM X 1/2"	20
FI	PONTO PARA FILTRO - 25MM	130
DEN	PONTO DE ÁGUA FRIA PARA CADEIRA DENTISTA - 20MM X 1/2"	--
RP	REGISTRO DE PRESSÃO - 25MM - 3/4"	110
RG	REGISTRO DE GAVETA C/ CANOPLA CROMADA	180
RG	REGISTRO DE GAVETA BRUTO	VAR.
AL	COLUNA DE ALIMENTAÇÃO	--
AF	COLUNA DE ÁGUA FRIA	--
AL-XX VAR.	INDICAÇÃO DE TUBO DE ALIMENTAÇÃO SUBINDO	--
AL-XX VAR.	INDICAÇÃO DE TUBO DE ALIMENTAÇÃO DESCENDO	--
AL-XX VAR.	INDICAÇÃO DE TUBO DE ALIMENTAÇÃO PASSANDO	--
AF-XX VAR.	INDICAÇÃO DE TUBO DE ÁGUA FRIA SUBINDO	--
AF-XX VAR.	INDICAÇÃO DE TUBO DE ÁGUA FRIA DESCENDO	--
AF-XX VAR.	INDICAÇÃO DE TUBO DE ÁGUA FRIA PASSANDO	--

LEGENDA DAS TUBULAÇÕES DE ÁGUA FRIA	
---	TUBO PVC SOLDÁVEL MARROM EMBUTIDO NA PAREDE OU SOBRE A LAJE DE PISO
---	TUBO PVC SOLDÁVEL MARROM SOB O PISO
---	TUBO PVC SOLDÁVEL MARROM PELO TETO (ENTRE FORRO E LAJE) - ÁGUA FRIA

OS DIMENSIONAMENTOS DESTES PROJETO FORAM BASEADOS NAS NORMAS:
 1) NBR 5626/2020 - SISTEMAS PREDIAIS DE ÁGUA FRIA E ÁGUA QUENTE -- PROJETO, EXECUÇÃO, OPERAÇÃO E MANUTENÇÃO;
 2) NBR 8160/1989 - SISTEMAS PREDIAIS DE ESGOTO SANITÁRIO - PROJETO E EXECUÇÃO;
 3) NBR 10844/1989 - INSTALAÇÕES PREDIAIS DE ÁGUA PLUVIAL;
 4) NBR 15569/2020 - SISTEMA DE AQUECIMENTO SOLAR DE ÁGUA EM CIRCUITO DIRETO - REQUISITOS DE PROJETO E INSTALAÇÃO.

NOTAS E CUIDADOS NAS INSTALAÇÕES HIDRÁULICAS:
 01- TODOS OS TUBOS APARENTES (NÃO EMBUTIDOS NA ALVENARIA) SERÃO FIXADOS COM FITAS METÁLICAS ADEQUADAS;
 02- TODAS AS CONEXÕES NOS PONTOS DE SAÍDA DE ÁGUA, SERÃO COM BUCHA DE LATÃO;
 03- EM INSTALAÇÃO PREDIAL DE ÁGUA FRIA ABASTECIDA COM ÁGUA NÃO POTÁVEL, TODAS AS TUBULAÇÕES, RESERVATÓRIOS E PONTOS DE UTILIZAÇÃO DEVEM SER ADEQUADAMENTE IDENTIFICADOS ATRAVÉS DE SÍMBOLOS E CORES, E DEVEM ADVERTIR OS USUÁRIOS COM A SEGUINTE INFORMAÇÃO: "ÁGUA NÃO POTÁVEL";
 04- NOS CASOS ONDE HÁ NECESSIDADE DE ATRAVESSAR PAREDES OU PISOS ATRAVÉS DE SUA ESPESSURA, DEVEM SER ESTUDADAS FORMAS DE PERMITIR A MOVIMENTAÇÃO DA TUBULAÇÃO, EM RELAÇÃO ÀS PRÓPRIAS PAREDES OU PISOS, PELO USO DE CAMISAS OU OUTRO MEIO, IGUALMENTE EPICAZ;
 05- A INSTALAÇÃO DE TUBULAÇÕES NO INTERIOR DE PAREDES OU PISOS (TUBULAÇÃO RECOBERTA OU EMBUTIDA) DEVE CONSIDERAR DUAS QUESTÕES BÁSICAS: MANUTENÇÃO E A MOVIMENTAÇÃO DAS TUBULAÇÕES EM RELAÇÃO ÀS PAREDES OU AOS PISOS. NO QUE SE REFERE À MOVIMENTAÇÃO, EM ESPECIAL, HÁ QUE SE PRESERVAR A INTEGRIDADE FÍSICA E FUNCIONAL DAS TUBULAÇÕES FRENTE AOS DESLOCAMENTOS PREVISTOS DAS PAREDES OU DOS PISOS;
 06- O TUBO DE SUSPIRO DO BARRILETE DEVERÁ SER PROVIDO DE TELA COM MALHA FINA (#0,5mm) EM SUA EXTREMIDADE;
 07- O TUBO DO EXTRAVASOR DEVERÁ LANÇAR A ÁGUA EM QUEDA LIVRE EM LOCAL VISÍVEL E DEVERÁ POSSUIR EM SUA EXTREMIDADE, TELA EM MALHA FINA (0,5mm);
 08- AS TUBULAÇÕES DEVERÃO SEGUIR O SEGUINTE PADRÃO DE CORES: VERDE-ÁGUA FRIA, LARANJA-ÁGUA QUENTE, MARRON-ÁGUA PLUVIAL, PRETO-ESGOTO E AMARELO-GÁS;
 09- SOMENTE PARA OS CASOS ONDE HÁ TUBULAÇÃO PASSANDO PELA CASA DE MÁQUINAS DOS ELEVADORES: "AS TUBULAÇÕES QUE ESTÃO PASSANDO DENTRO DA CASA DE MÁQUINAS DOS ELEVADORES SERÃO CONVENIENTEMENTE PROTEGIDAS CONTRA IMPACTOS ACIDENTAIS, ATENDENDO AS EXIGÊNCIAS DA NBR NM207/1999";
 10- OS MATERIAIS E SISTEMAS UTILIZADOS NA IMPERMEABILIZAÇÃO DE RESERVATÓRIOS OU DE OUTROS COMPONENTES DEVEM PRESERVAR A POTABILIDADE DA ÁGUA;
 11- NOS RESERVATÓRIOS EM QUE HÁ RESERVA DE ÁGUA PARA OUTRAS FINALIDADES, COMO É O CASO DE RESERVA PARA COMBATE A INCÊNDIOS, DEVE HAVER ESPECIAL CUIDADO COM ESTA EXIGÊNCIA;
 12- AS ALTURAS DOS PONTOS SÃO EM RELAÇÃO AO PISO ACABADO.

GOVERNO DO ESTADO DO ESPÍRITO SANTO
SECRETARIA DE ESTADO DA SAÚDE DO ESPÍRITO SANTO-SESA
SUBSECRETARIA DE ESTADO DE ADMINISTRAÇÃO E FINANCIAMENTO DE ATENÇÃO À SAÚDE - SFAFAS

PLANO DECENAL DE ATENÇÃO PRIMÁRIA À SAÚDE - APS+10

EMPREENHAMENTO: **APS - UNIDADE DE ATENÇÃO PRIMÁRIA À SAÚDE**

PROJETO: **3 ESF - UNIDADE DE 3 EQUIPES**

LOCAL: PROJETO PADRÃO - TIPO 3

SECRETÁRIO DA SESA: NÉSIO FERNANDES DE MEDEIROS JUNIOR	DISCIPLINA: PROJETO HIDROSSANITÁRIO
SUBSECRETÁRIO DA SFAFAS: ERICO SANGIORGIO	FASE: PROJETO EXECUTIVO
GERENTE DA GEAT: ANDRÉ LAMAS VAREJÃO	
AUTOR DO PROJETO: CARLOS COELHO JUNIOR	CAU (RESP): A31483-8 CREA (EMPRESA): ES-15617

TÍTULO:
DETALHES ISOMÉTRICOS

DATA: SETEMBRO/2022	ESCALA: INDICADA	FORMATO: A1	UNIDADE: METROS	FRANCHA: 06/08
------------------------	---------------------	----------------	--------------------	-------------------

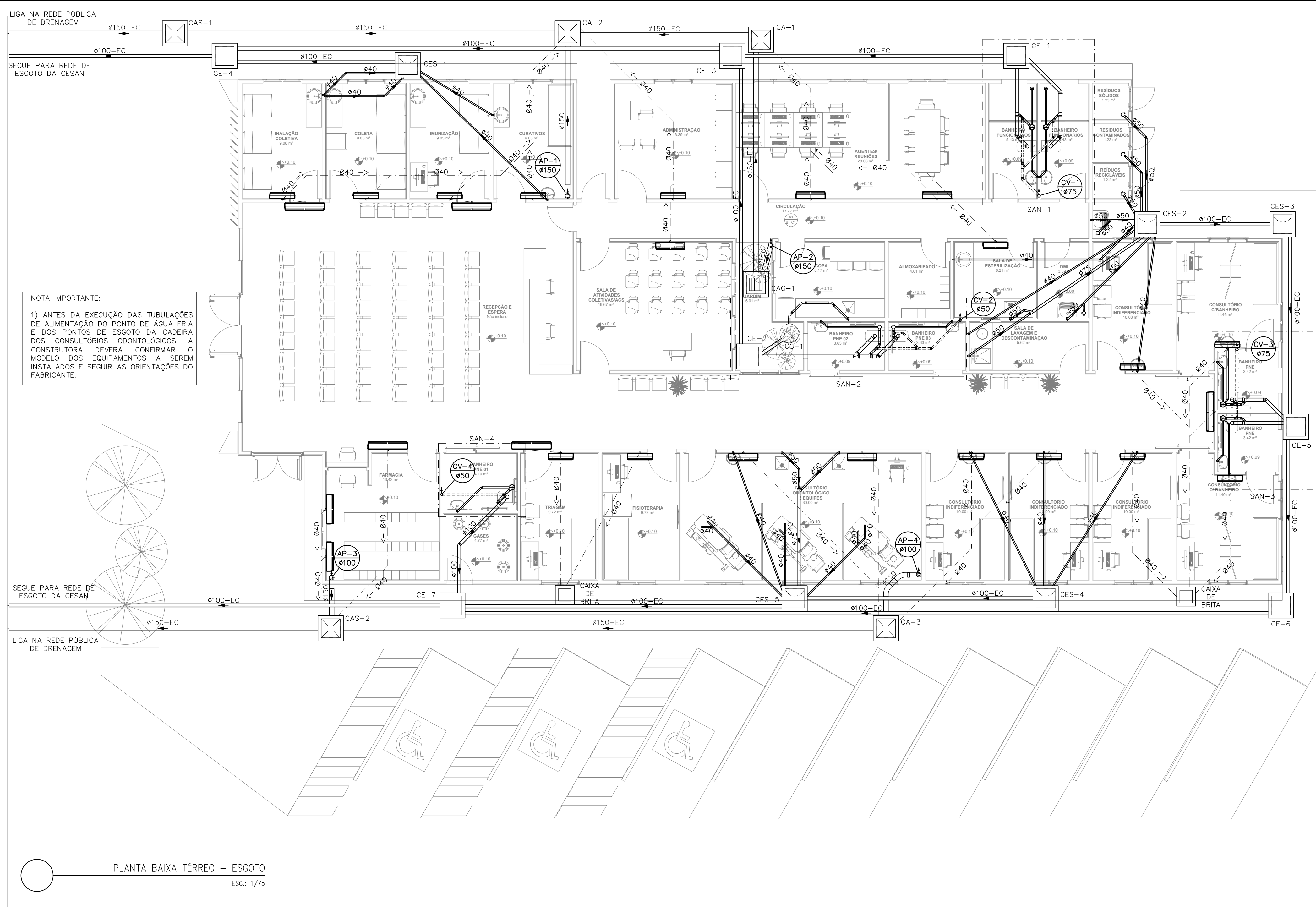

NOTA IMPORTANTE:
 1) ANTES DA EXECUÇÃO DAS TUBULAÇÕES DE ALIMENTAÇÃO DO PONTO DE ÁGUA FRIA E DOS PONTOS DE ESGOTO DA CADEIRA DOS CONSULTÓRIOS ODONTOLÓGICOS, A CONSTRUTORA DEVERÁ CONFIRMAR O MODELO DOS EQUIPAMENTOS A SEREM INSTALADOS E SEGUIR AS ORIENTAÇÕES DO FABRICANTE.

PLANTA BAIXA TÉRREO - ESGOTO
 ESC.: 1/75

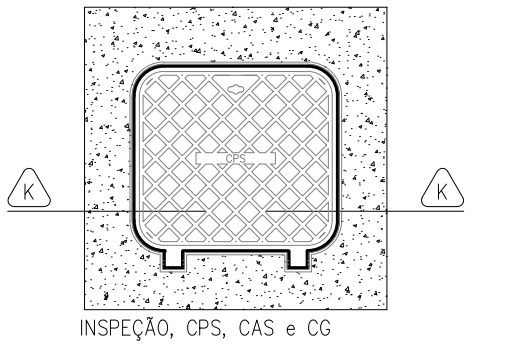
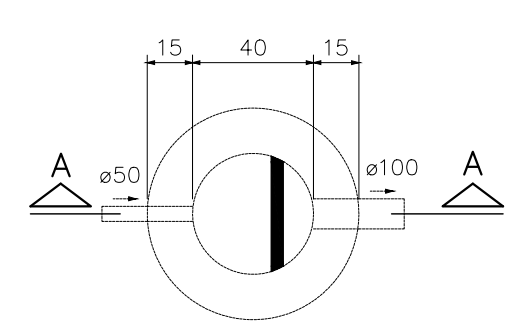

NOTAS (CAIXAS DE PASSAGEM):
 01- É IMPRESCINDÍVEL QUE TODAS AS CAIXAS TENHAM SUAS DIMENSÕES VERIFICADAS, BEM COMO OS DIÂMETROS REAIS DE ENTRADA E SAÍDAS DOS TUBOS, DE ACORDO COM AS PLANTAS BAIXAS.
 02- TODAS AS CAIXAS DEVERÃO SER CONSTRUÍDAS COM BLOCOS DE CONCRETO DE VEDAÇÃO, REVESTIDAS INTERNAMENTE COM REBOCO IMPERMEABILIZADO COM MANTA ASFÁLTICA E PINTADAS NA COR BRANCA.
 03- OS CANTOS INTERNOS DEVERÃO SER ABALUADOS PARA MELHOR FIXAÇÃO DA MANTA.
 04- A CAIXA DE GORDURA ESPECIAL ATENDE A NBR 8160/99. MANUTENÇÃO: ITEM 7. QUALIDADE: ITEM 8.2.2 ALÍNEAS e e f, ITEM 8.2.4 ALÍNEAS d e g, SENDO QUE O EXECUTOR DEVERÁ INSISTRIR O USUÁRIO NO FINAL DA EDIFICAÇÃO, ELABORANDO OS MANUAIS DE USO, OPERAÇÃO E MANUTENÇÃO DA CAIXA.
 05- AS TAMPAS (VISTAS) DEVERÃO SER EM FERRO FUNDIDO (IFF), DEVIDAMENTE IDENTIFICADAS DE ACORDO COM SUA UTILIZAÇÃO, E QUANDO NÃO FOREM CAIXAS RALOS, TER FECHAMENTO HERMÉTICO E APÓS MANUTENÇÃO DEVER SER NOVAMENTE VEDADAS HERMÉTICAMENTE COMO FORMA DE PREVENÇÃO A DENGUE. OBS: NA EXECUÇÃO DAS CAIXAS E MANUTENÇÃO DAS MESMAS, DEVER SER ESTUDADAS FORMAS DE PREVENÇÃO CONTRA A DENGUE.
 06- NAS CAIXAS QUE CONTEM ÁGUA PLUVIAL/ÁGUA LIMPA, SERÃO ADOTADOS DISPOSITIVOS P/ PERFEITA VEDAÇÃO DAS TAMPAS E UTILIZADAS TELAS METÁLICAS NAS GRELHAS DAS CAIXAS RALO E TGR (TUBO COM GRELHA), COMO PREVENÇÃO A DENGUE.

LEGENDA DAS TUBULAÇÕES DE ESGOTO

	TUBO DE PVC BRANCO PARA ESGOTO COM DIÂMETRO INDICADO - REDE DE ESGOTO
	TUBO DE PVC BRANCO PARA ESGOTO COM DIÂMETRO INDICADO - REDE DE VENTILAÇÃO
	TUBO DE PVC BRANCO PARA ESGOTO COM DIÂMETRO INDICADO - REDE DE GORDURA

LEGENDA DAS INDICAÇÕES

	CAIXA SIFONADA MONTADA C/ GRELHA E PORTA ALÇA MÓVEL
	CAIXA SIFONADA MONTADA C/ GRELHA E PORTA ALÇA MÓVEL
	CAIXA DE INSPEÇÃO ESGOTO SIMPLES 60X60CM
	CAIXA DE INSPEÇÃO ESGOTO SIFONADA 60X60CM
	CAIXA DE GORDURA Ø30CM
	CAIXA DE GORDURA Ø30CM
	CAIXA DE ÁREA / CAIXA DE ÁREA SIFONADA
	TUBO DE QUEDA DE ESGOTO
	COLUNA DE VENTILAÇÃO
	TUBO DE QUEDA DE ÁGUA PLUVIAL
	ØXX DIÂMETRO DO TUBO EM MM
	INDICAÇÃO DE COLUNA DE VENTILAÇÃO SUBINDO
	INDICAÇÃO DE COLUNA DE VENTILAÇÃO DESCENDO
	INDICAÇÃO DE COLUNA DE VENTILAÇÃO PASSANDO
	INDICAÇÃO DE COLUNA DE ÁGUA PLUVIAL SUBINDO
	INDICAÇÃO DE COLUNA DE ÁGUA PLUVIAL DESCENDO
	INDICAÇÃO DE COLUNA DE ÁGUA PLUVIAL PASSANDO

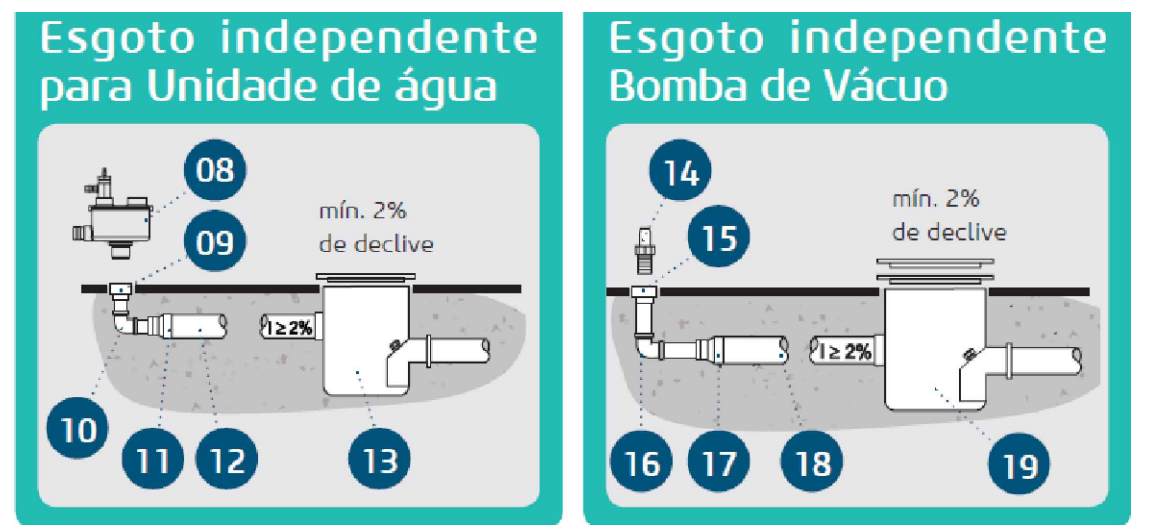

- 08. Abafador*
- 09. Luva soldável com bucha de latão Ø25mmx3/4"
- 10. Joelho 90° soldável Ø25mm
- 11. Bucha de redução soldável longa
- 12. Tubo de PVC rígido, soldável Ø40mm
- 13. Caixa sifonada
- 14. Adaptador para mangueira Ø3/4"
- 15. Luva soldável com bucha de latão Ø25mmx3/4"
- 16. Joelho 90° soldável Ø25mm
- 17. Bucha de redução soldável longa
- 18. Tubo de PVC rígido, soldável Ø40mm
- 19. Caixa sifonada

DETALHE 2 - PONTO DE ESGOTO
 SEM ESCALA

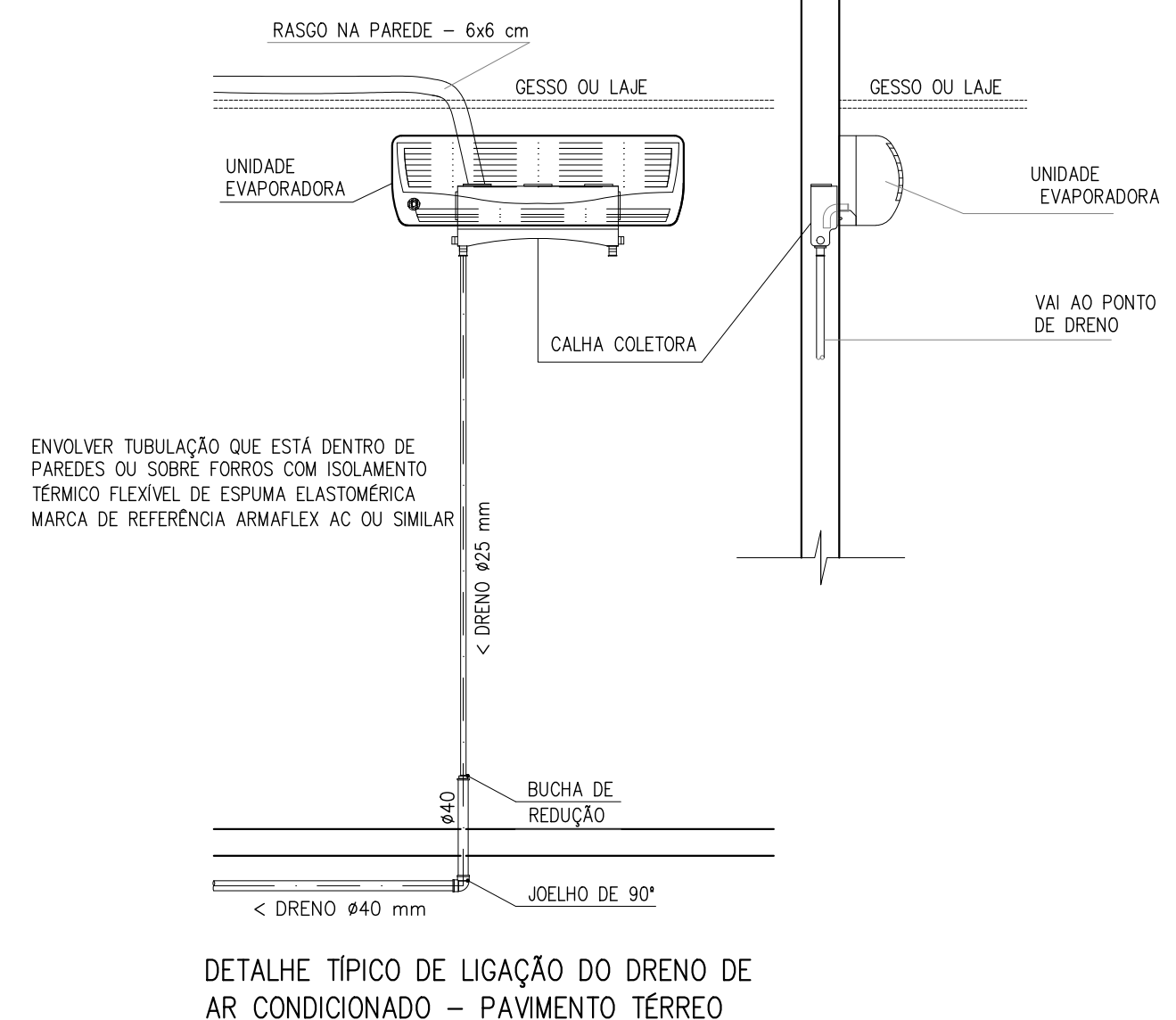
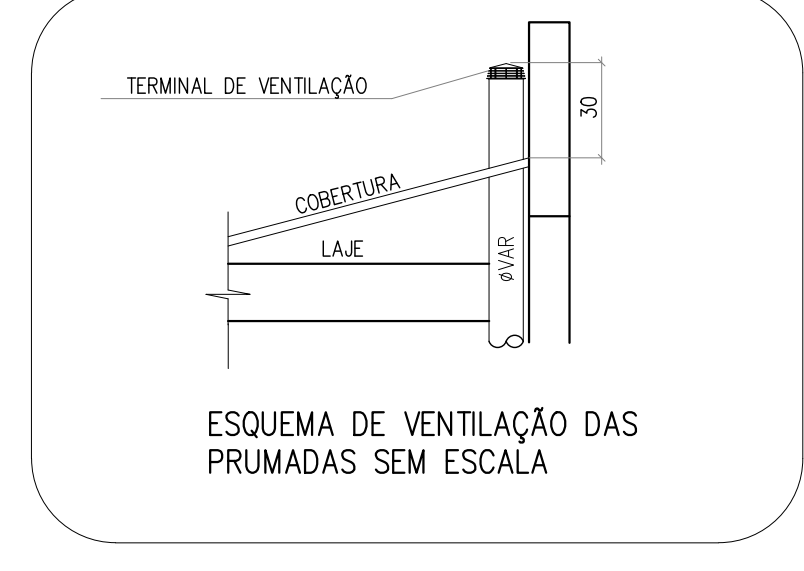
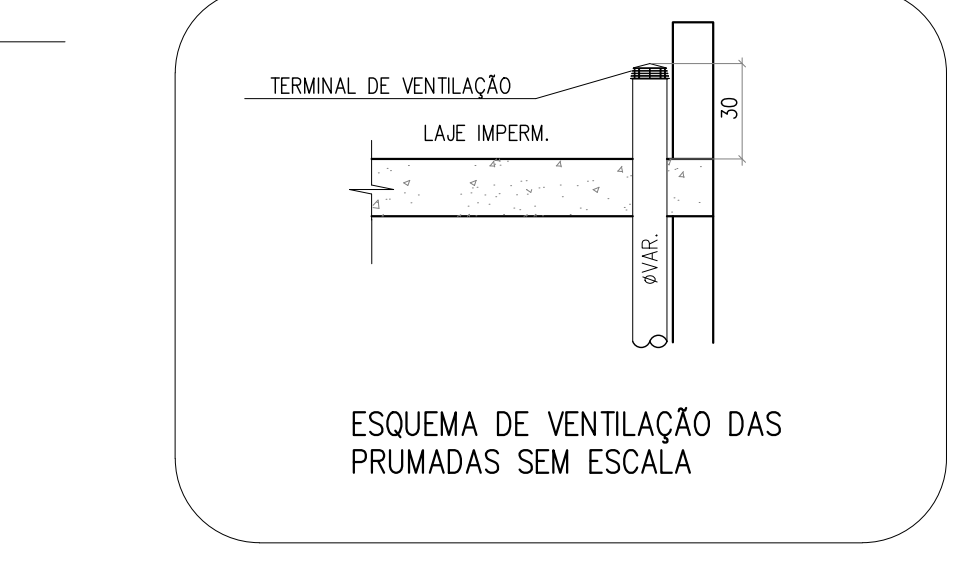
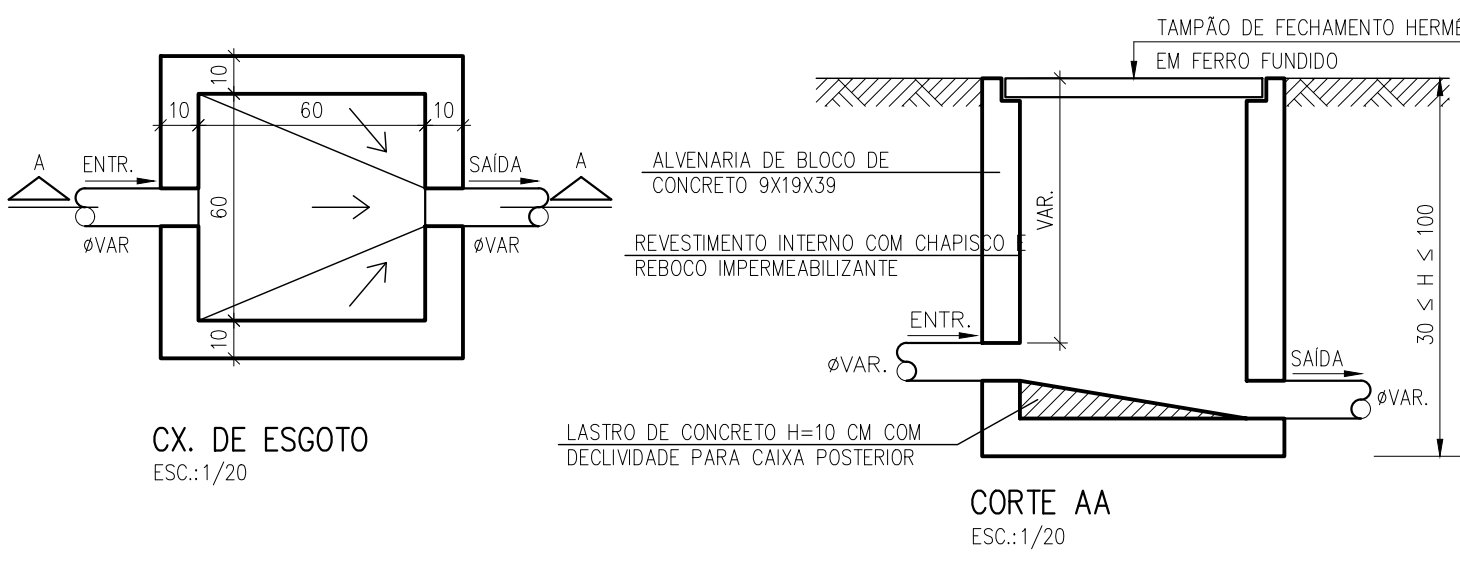
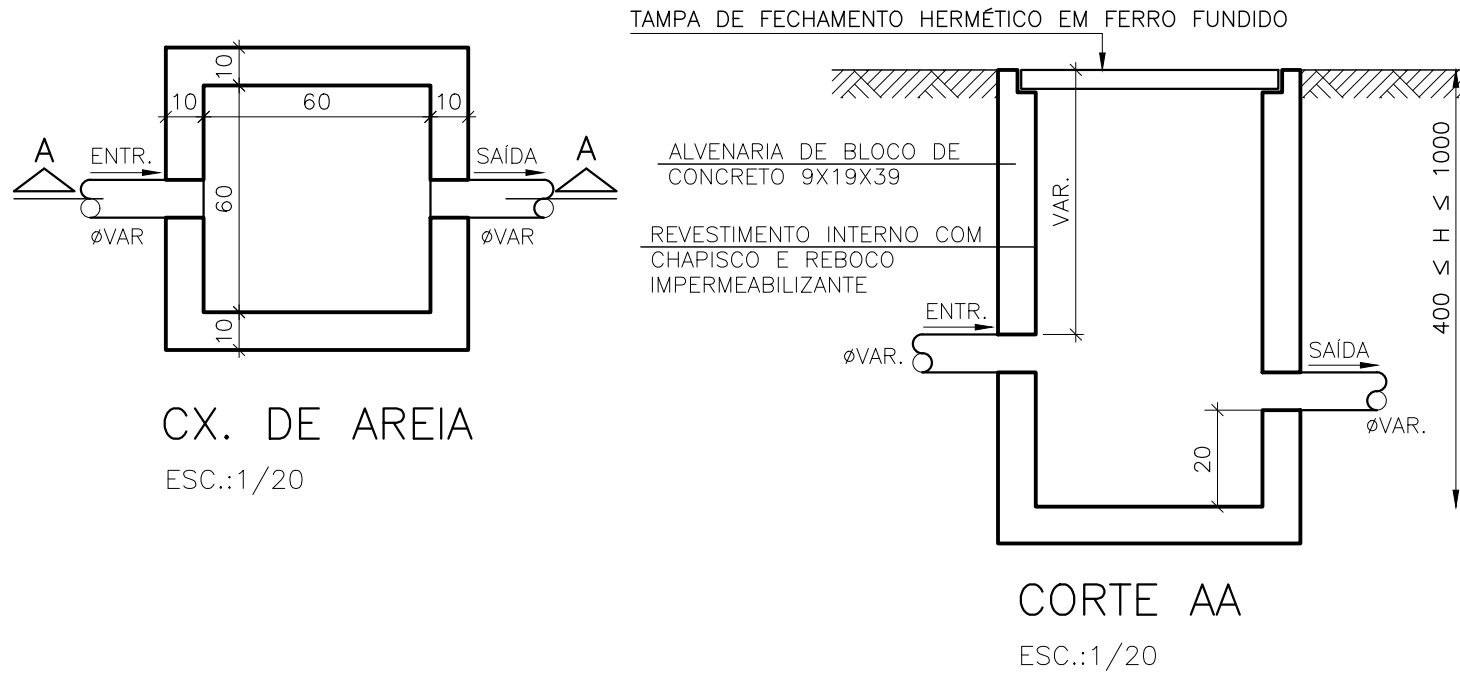

GOVERNO DO ESTADO DO ESPÍRITO SANTO
SECRETARIA DE ESTADO DA SAÚDE DO ESPÍRITO SANTO-SESA
SUBSECRETARIA DE ESTADO DE ADMINISTRAÇÃO E FINANCIAMENTO DE ATENÇÃO À SAÚDE - SFAFAS

PLANO DECENAL DE ATENÇÃO PRIMÁRIA À SAÚDE - APS+10

EMPREENDIMENTO: **APS - UNIDADE DE ATENÇÃO PRIMÁRIA À SAÚDE**

PROJETO: **3 ESF - UNIDADE DE 3 EQUIPES**

LOCAL: PROJETO PADRÃO - TIPO 3

SECRETÁRIO DA SESA: NÉSIO FERNANDES DE MEDEIROS JUNIOR

SUBSECRETÁRIO DA SFAFAS: ERICO SANGIORGIO

GERENTE DA GEAT: ANDRÉ LAMAS VAREJÃO

AUTOR DO PROJETO: CARLOS COELHO JUNIOR

DISCIPLINA: PROJETO HIDROSSANITÁRIO

FASE: PROJETO EXECUTIVO

CAU (RESP): A31483-8

CREA (EMPRESA): ES-15617

TÍTULO: PLANTA BAIXA TÉRREO - ESGOTO

DATA: SETEMBRO/2022

ESCALA: INDICADA

FORMATO: A1

UNIDADE: METROS

FRANCHA: 07/08

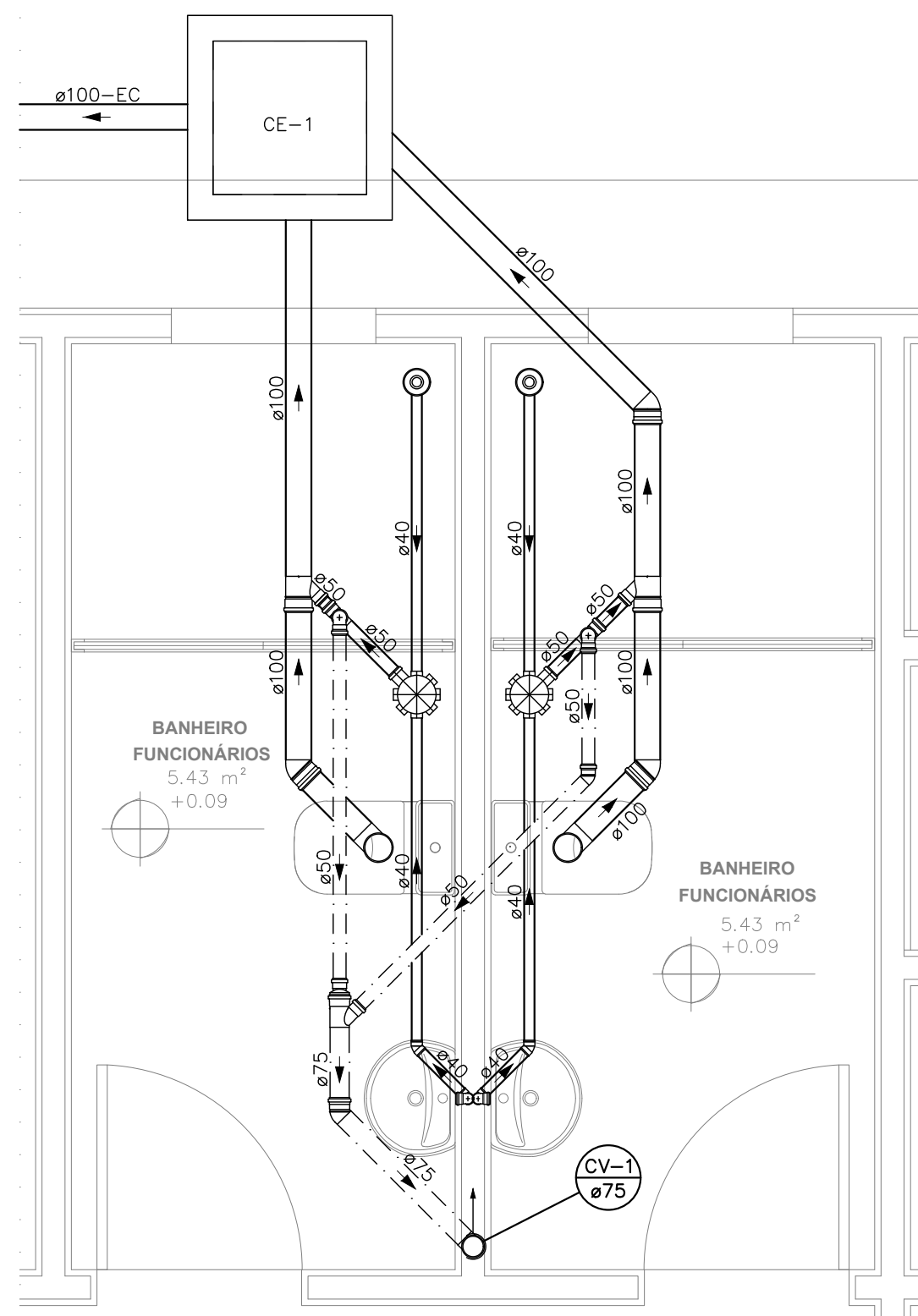

DETALHE SAN-1
ESCALA 1:25

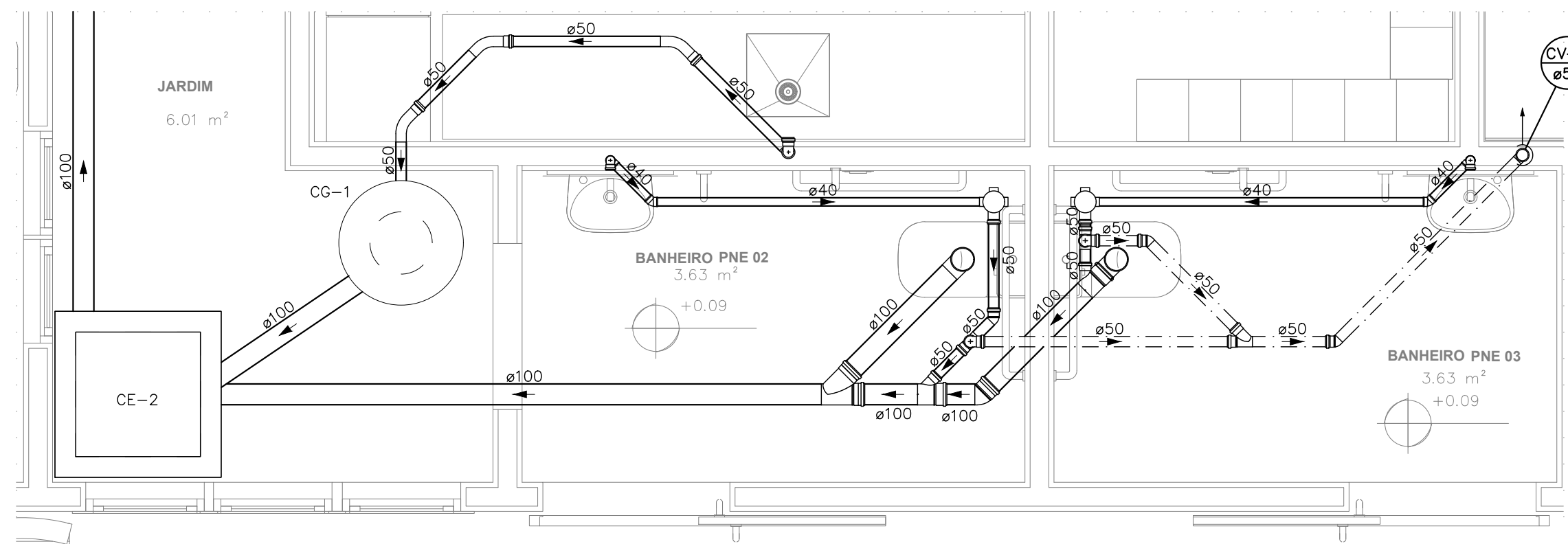

DETALHE SAN-2
ESCALA 1:25

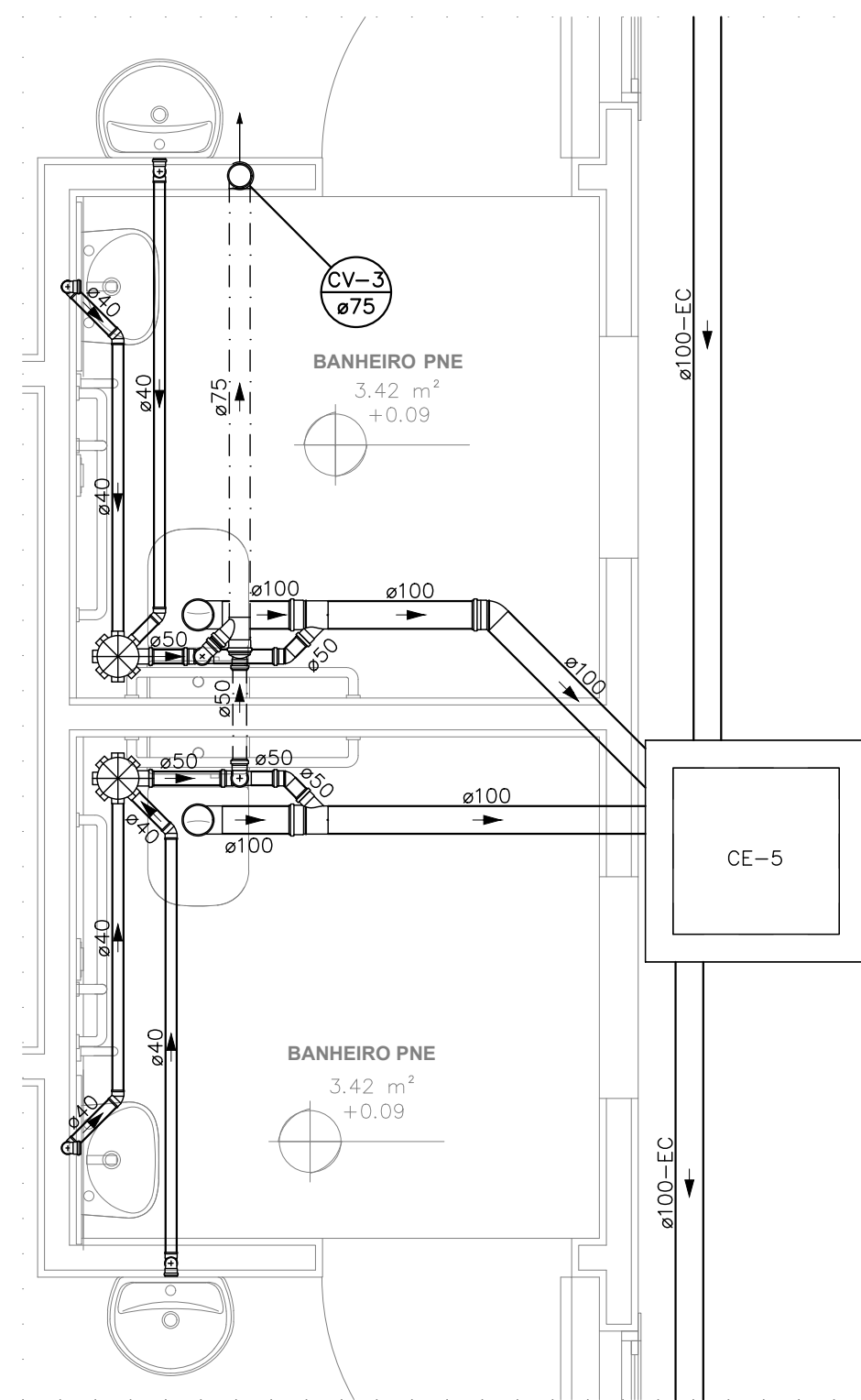

DETALHE SAN-3
ESCALA 1:25

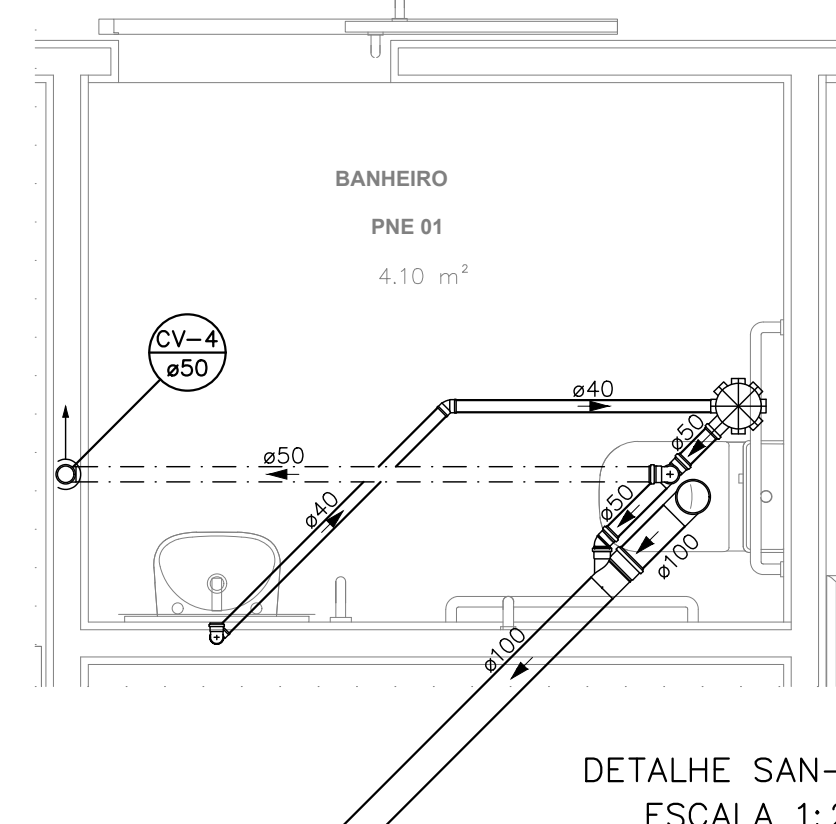

DETALHE SAN-4
ESCALA 1:25

LEGENDA DAS INDICAÇÕES	
	CAIXA SIFONADA MONTADA C/ GRELHA E PORTA GRELHA 150X150X50 COM 7 ENTRADAS
	CAIXA SIFONADA MONTADA C/ GRELHA E PORTA GRELHA 100X100X50 COM 3 ENTRADAS
	RALO SECO 100X100X40
	CAIXA DE INSPEÇÃO ESGOTO SIMPLES 60X60CM
	CAIXA DE INSPEÇÃO ESGOTO SIFONADA 60X60CM
	CAIXA DE GORDURA Ø30CM
	CAIXA DE AREIA / CAIXA DE AREIA SIFONADA
	TUBO DE QUEDA DE ESGOTO
	COLONA DE VENTILAÇÃO
	TUBO DE QUEDA DE ÁGUA PLUVIAL
	ØXX DIÂMETRO DO TUBO EM MM
	INDICAÇÃO DE COLUNA DE VENTILAÇÃO SUBINDO
	INDICAÇÃO DE COLUNA DE VENTILAÇÃO DESCENDO
	INDICAÇÃO DE COLUNA DE VENTILAÇÃO PASSANDO
	INDICAÇÃO DE COLUNA DE ÁGUA PLUVIAL SUBINDO
	INDICAÇÃO DE COLUNA DE ÁGUA PLUVIAL DESCENDO
	INDICAÇÃO DE COLUNA DE ÁGUA PLUVIAL PASSANDO

LEGENDA DAS TUBULAÇÕES DE ESGOTO	
	TUBO DE PVC BRANCO PARA ESGOTO COM DIÂMETRO INDICADO - REDE DE ESGOTO
	TUBO DE PVC BRANCO PARA ESGOTO COM DIÂMETRO INDICADO - REDE DE VENTILAÇÃO
	TUBO DE PVC BRANCO PARA ESGOTO COM DIÂMETRO INDICADO - REDE DE GORDURA

NOTAS E CUIDADOS NAS INSTALAÇÕES SANITÁRIAS:

- 1) DEVERÃO SER ADOTADAS AS SEQUITES DECLIVIDADES MÍNIMAS PARA TUBULAÇÕES DE ESGOTO/DRENAGEM:
 - 2% PARA TUBULAÇÕES DE ESGOTO COM DIÂMETRO NOMINAL IGUAL OU INFERIOR A 75mm;
 - 1% PARA TUBULAÇÕES DE ESGOTO COM DIÂMETRO NOMINAL IGUAL OU SUPERIOR A 100mm.
 - 0,5% PARA TUBULAÇÕES DE DRENAGEM;
- 2) TUBULAÇÕES E CONEXÕES PARA ESGOTO BRANCO EM PVC RÍGIDO, SÉRIE NORMAL;
- 3) NOS CASOS ONDE HÁ NECESSIDADE DE ATRAVESSAR PAREDES OU PISOS ATRAVÉS DE SUA ESPESURA, DEVEM SER UTILIZADAS FORMAS DE PERMITIR A MOVIMENTAÇÃO DA TUBULAÇÃO EM RELAÇÃO AS PRÓPRIAS PAREDES OU PISOS, PELO USO DE CAMISAS OU OUTRO MEIO IGUALMENTE EFICAZ;
- 4) DEVERÁ SER INSTALADO DISPOSITIVOS DE INSPEÇÃO NAS JUNÇÕES E MUDANÇAS DE DIREÇÃO DAS TUBULAÇÕES QUE PASSAM PELO TETO DOS PAVIMENTOS;
- 5) NOS TUBOS DE DESCIDA DE ÁGUA PLUVIAL DEVERÁ SER INSTALADO TÊ DE INSPEÇÃO;
- 6) OS RAMAIS PROVENIENTES DOS MICTÓRIOS SÓ PODERÃO SER LIGADOS A RALOS OU CAIXAS SIFONADAS COM TAMPA CEGA E DEVEM SER CHUMBO OU OUTRO MATERIAL NÃO ATACAVEL PELA URINA;
- 7) SOB NENHUMA HIPÓTESE OS ELEMENTOS HIDROSSANITÁRIOS IRÃO ATRAVESSAR ELEMENTOS ESTRUTURAIS TANTO EM SUA LARGURA, COMPRIMENTO OU ALTURA.
- 8) A POSIÇÃO EXATA DOS DRENOS DE AR CONDICIONADO DEVERÁ SER CONFIRMADA QUANDO DA COMPRA DOS EQUIPAMENTOS DE CLIMATIZAÇÃO.

- CAIXAS**
- 1) TODAS AS CAIXAS DEVERÃO SER FEITAS EM BLOCO DE CONCRETO SEM FUNÇÃO ESTRUTURAL;
 - 2) SEREM REVESTIDAS INTERNAMENTE COM REBOCO IMPERMEABILIZANDO AS PAREDES;
 - 3) EXECUTAR TODOS OS CANTOS ARBOLADOS;
 - 4) IDENTIFICAR A FUNÇÃO DAS CAIXAS NAS TAMPAS;
 - 5) DEVERÃO SER FECHADAS HERMETICAMENTE.
- OS DIMENSIONAMENTOS DESTES PROJETO FORAM BASEADOS NAS NORMAS:**
- 1) NBR 5626/2020 - SISTEMAS PREDIAIS DE ÁGUA FRIA E ÁGUA QUENTE - PROJETO, EXECUÇÃO, OPERAÇÃO E MANUTENÇÃO;
 - 2) NBR 8160/1999 - SISTEMAS PREDIAIS DE ESGOTO SANITÁRIO - PROJETO E EXECUÇÃO;
 - 3) NBR 10844/1989 - INSTALAÇÕES PREDIAIS DE ÁGUA PLUVIAL;
 - 4) NBR 15569/2020 - SISTEMA DE AQUECIMENTO SOLAR DE ÁGUA EM CIRCUITO DIRETO - REQUISITOS DE PROJETO E INSTALAÇÃO.



GOVERNO DO ESTADO DO ESPÍRITO SANTO
SECRETARIA DE ESTADO DA SAÚDE DO ESPÍRITO SANTO-SESA
SUBSECRETARIA DE ESTADO DE ADMINISTRAÇÃO E FINANCIAMENTO DE ATENÇÃO À SAÚDE - SSAFEAS

PLANO DECENAL DE ATENÇÃO PRIMÁRIA À SAÚDE - APS+10

EMPREENDIMENTO: **APS - UNIDADE DE ATENÇÃO PRIMÁRIA À SAÚDE**

PROJETO: **3 ESF - UNIDADE DE 3 EQUIPES**

LOCAL: PROJETO PADRÃO - TIPO 3

SECRETÁRIO DA SESA: NÉSIO FERNANDES DE MEDEIROS JUNIOR	DISCIPLINA: PROJETO HIDROSSANITÁRIO
SUBSECRETÁRIO DA SSAFEAS: ERICO SANGIORGIO	FASE: PROJETO EXECUTIVO
GERENTE DA GEAT: ANDRÉ LAMAS VAREJÃO	
AUTOR DO PROJETO: CARLOS COELHO JUNIOR	CAU (RESP): A31483-8 CREA (EMPRESA): ES-15617

TÍTULO: **DETALHES SANITÁRIOS**

DATA: SETEMBRO/2022	ESCALA: INDICADA	FORMATO: A1	UNIDADE: METROS	FRANCHA: 08/08
---------------------	------------------	-------------	-----------------	----------------